



**IPC Integrated Professional Cleaning**

**IPC** Portotecnica

## Список Запчастей

FORCE Ltd

С-ка: IDAC45465

Модель: IDROP MISTRAL P.DS 2880 T 400/50 3-01PFR

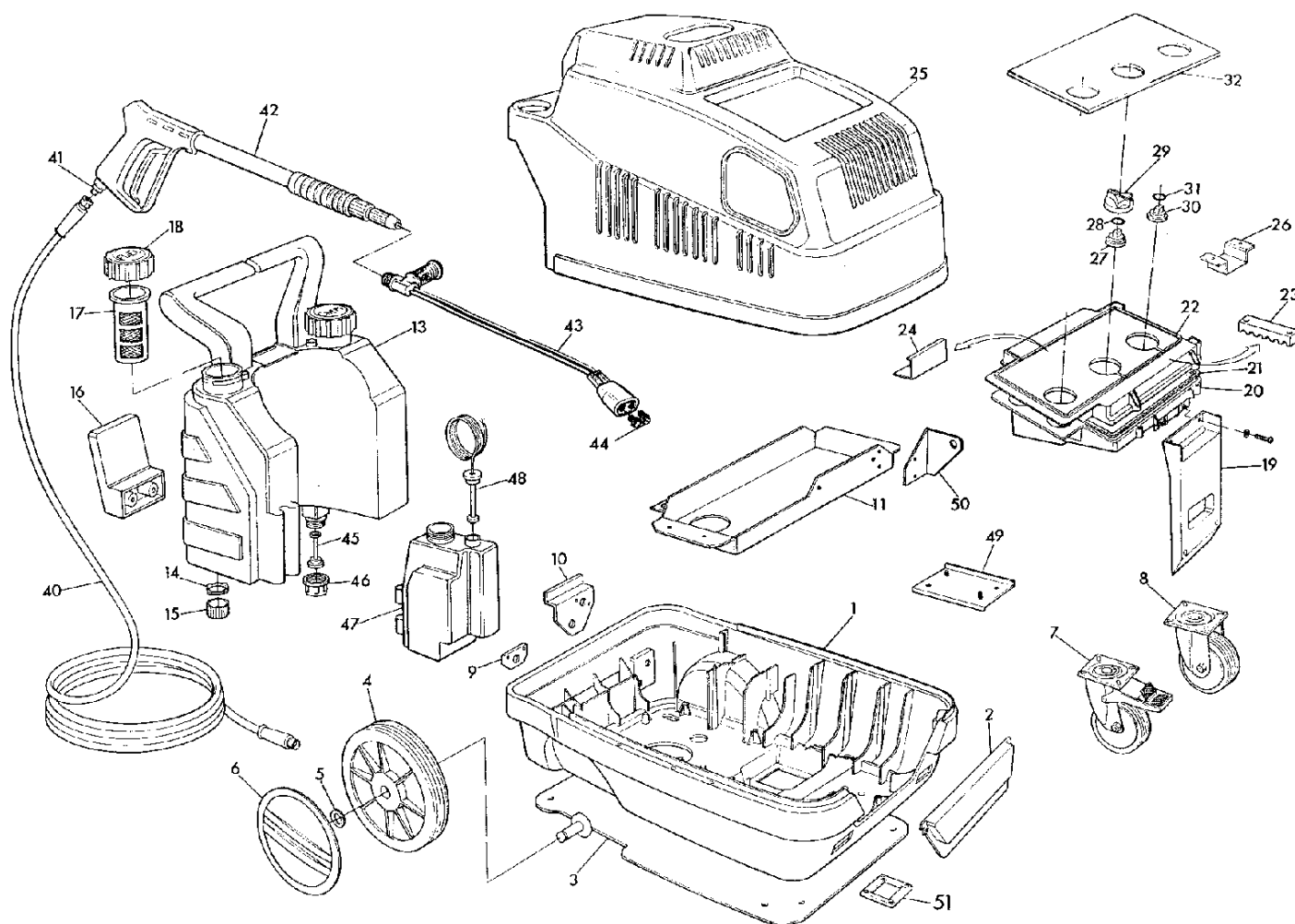

| С-ка | К | N. з/ч.   | N. з/ч. Клиента | Описание   | Кол-во | Действителен: |         | Цена |
|------|---|-----------|-----------------|--|--------|---------------|---------|------|
|      |   |           |                 |  |        | С             | По      |      |
| 0001 |   | MPVR33490 |                 | КАРЕТКА ШАССИ MISTRAL PP                           | 1,00   |               |         | --   |
| 0002 |   | MPVR34168 |                 | ЛЮК MISTRAL PP                                     | 1,00   |               |         | --   |
| 0003 |   | LAFN33489 |                 | ДЕРЖАТЕЛЬ MST                                      | 1,00   |               |         | --   |
| 0004 |   | RTRT24320 |                 | КОЛЕСО D.250-D.25 RT-PRT                           | 2,00   |               |         | --   |
| 0005 |   | VTRS09813 |                 | ШАЙБА D.25   | 2,00   |               |         | --   |
| 0006 |   | MPVR25910 |                 | КРЫШКА, ПРИКРЫВАЮЩАЯ КОЛЕСО D. 250 RT/PRT          | 2,00   |               |         | --   |
| 0007 |   | RTRT13708 |                 | ПОВОРОТНОЕ КОЛЕСО D.125 P. MZ.PLS                  | 1,00   |               |         | --   |
| 0008 |   | RTRT07480 |                 | ПОВОРОТНОЕ КОЛЕСО D.125 P MZ.PLS.                  | 1,00   |               |         | --   |
| 0009 |   | LAFN34637 |                 | ДЕРЖАТЕЛЬ MST                                      | 1,00   |               |         | --   |
| 0010 |   | LAFN34052 |                 | ДЕРЖАТЕЛЬ MST                                      | 1,00   |               |         | --   |
| 0011 |   | LAFN40508 |                 | ПЛАСТИНА КРЕПЛЕНИЯ ДВИГАТЕЛЯ MST S/BLC.            | 1,00   | 02/1999       |         | --   |
| 0013 |   | MPVR37512 |                 | ТОПЛИВНЫЙ РЕЗЕРВУАР (БАК) MISTR.DS/GT.             | 1,00   |               |         | --   |
| 0014 |   | GUGO11489 |                 | УПЛОТНЕНИЕ D.22X1,5                                | 2,00   |               |         | --   |
| 0014 |   | LAFN33976 |                 | СКОБА ФИЛЬТРА MST SP.                              | 1,00   |               | 06/2008 | --   |
| 0015 |   | PVVR11806 |                 | КРЫШКА СЛИВНОГО ОТВЕРСТИЯ FLL                      | 2,00   |               |         | --   |
| 0016 |   | LAFN20105 |                 | ДЕРЖАТЕЛЬ ТРУБЫ KSM                                | 1,00   |               |         | --   |
| 0017 |   | FTCO17698 |                 | ФИЛЬТР 121X54                                      | 2,00   |               |         | --   |
| 0018 |   | MPVR20418 |                 | ПРОБКА БАКА KSM                                    | 2,00   |               |         | --   |
| 0019 |   | MPVR33534 |                 | ДЕРЖ. КОРОБКИ MST PA 66                            | 2,00   |               |         | --   |
| 0020 |   | MPVR33248 |                 | БЛОК УПРАВЛЕНИЯ MISTRAL PP                         | 1,00   | 06/2009       |         | --   |
| 0021 |   | GUGO11309 |                 | СОЕДИНЕНИЕ MOUSSE D. 3                             | 1,20   | 06/2009       |         | --   |
| 0022 |   | MPVR40023 |                 | КРЫШКА ЭЛЕКТРОЩИТКА MISTRAL C/F.MN.BK              | 1,00   |               |         | --   |
| 0023 |   | MPVR33250 |                 | КР. ДЕРЖ. ПРОВ. MISTRAL                            | 1,00   | 06/2009       |         | --   |
| 0024 |   | LAFN34423 |                 | СКОБА КРЕПЛЕНИЯ MST.S-P                            | 1,00   | 06/2009       |         | --   |
| 0024 |   | LAFN40105 |                 | СКОБА КРЕПЛЕНИЯ MST-F.BOX                          | 1,00   | 06/2009       |         | --   |
| 0025 |   | MPVR33318 |                 | КРАСНЫЙ КОЖУХ MISTRAL PP                           | 1,00   |               |         | --   |
| 0027 |   | MPVR23482 |                 | ХВОСТОВИК ТЕС. TUV                                 | 1,00   | 06/2009       |         | --   |
| 0028 |   | GUGO23079 |                 | КОЛЬЦО V-SEAL VA0014 13.5- 15.5                    | 1,00   | 06/2009       |         | --   |
| 0030 |   | MPVR23484 |                 | ХВОСТОВИК THERM.KSM TUV                            | 1,00   | 06/2009       |         | --   |
| 0031 |   | GUGO25527 |                 | ПРОКЛАДКА D. 14 X 3 NBR 70SH                       | 1,00   | 06/2009       |         | --   |
| 0032 |   | ETET40687 |                 | ЭТИКЕТКА MST PR.II DS PLC                          | 1,00   |               |         | --   |
| 0040 |   | ТВАР15632 |                 | ШЛАНГ ВЫСОКОГО ДАВЛЕНИЯ R2 MT 10 3/8" IRV F-SW/100 | 1,00   |               | 03/2007 | --   |
| 0040 |   | ТВАР40010 |                 | ШЛАНГ ВЫСОКОГО ДАВЛЕНИЯ R2 MT 10 3/ 8" C/2 IRV 100 | 1,00   | 03/2007       |         | --   |
| 0042 |   | IPPR12973 |                 | РУКОЯТКА ST 2000 - P 330 - M22 M V                 | 1,00   |               | 03/2007 | --   |
| 0042 |   | IPPR89429 |                 | РУКОЯТКА G 4500 - P.330 -M22SW.M V                 | 1,00   | 03/2007       |         | --   |
| 0043 |   | LCPR12983 |                 | ДВОЙНОЙ УДЛИНИТЕЛЬ PD 70                           | 1,00   |               |         | --   |
| 0044 |   | UGLN02304 |                 | СОПЛО 1/4 25065                                    | 2,00   |               | 02/2004 | --   |
| 0044 |   | UGLN49995 |                 | СОПЛО LECH 1/4 25065                               | 2,00   | 02/2004       |         | --   |
| 0045 |   | MECI34446 |                 | ВЫКЛЮЧАТЕЛЬ REED N.A.H115                          | 1,00   |               |         | --   |

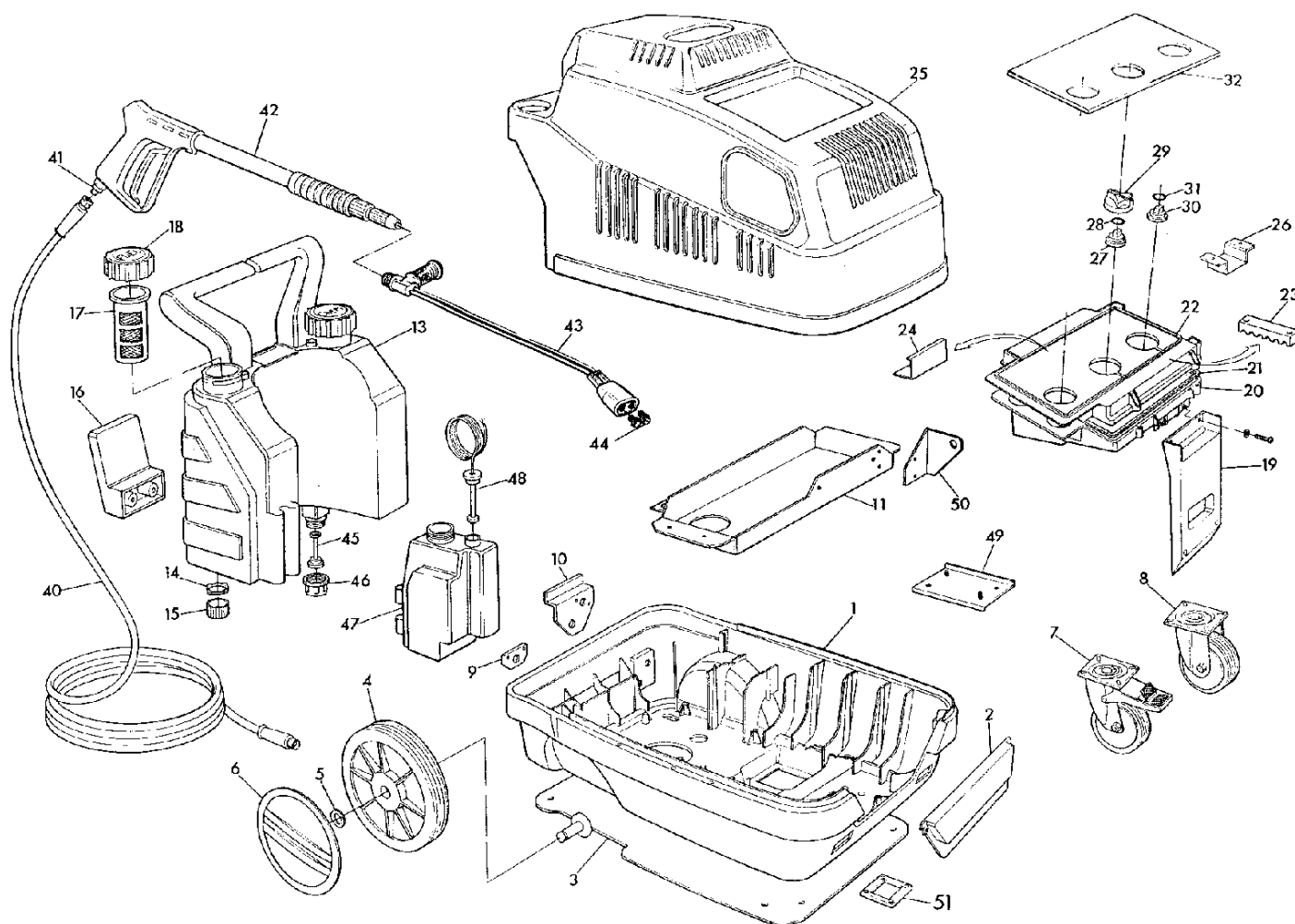

| С-ка | К | N. з/ч.   | N. з/ч. Клиента | Описание                           | Кол-во | Действителен: |    | Цена |
|------|---|-----------|-----------------|------------------------------------|--------|---------------|----|------|
|      |   |           |                 |                                    |        | С             | По |      |
| 0046 |   | LAFN34356 |                 | КОЛЬЦЕВАЯ ГАЙКА М 39Х3 MST.G       | 1,00   |               |    | --   |
| 0047 |   | MPVR20903 |                 | БАК KSM                            | 1,00   |               |    | --   |
| 0048 |   | MECI34444 |                 | ВЫКЛЮЧАТЕЛЬ REED N.C.H185 L=1300   | 1,00   | 06/2009       |    | --   |
| 0049 |   | LAFN35778 |                 | СКОБА БАЧКА MST INX                | 1,00   |               |    | --   |
| 0051 |   | LAFN40224 |                 | ПЛАСТИНА MST                       | 1,00   | 10/1998       |    | --   |
| 0052 |   | MEVR27264 |                 | ДЕРЖАТЕЛЬ ПРЕДОХРАНИТЕЛЕЙ 031-1081 | 3,00   | 06/2009       |    | --   |
| 9999 |   | KTRI16996 |                 | КОМПЛЕКТ 33- 1                     | 1,00   | 10/1996       |    | --   |

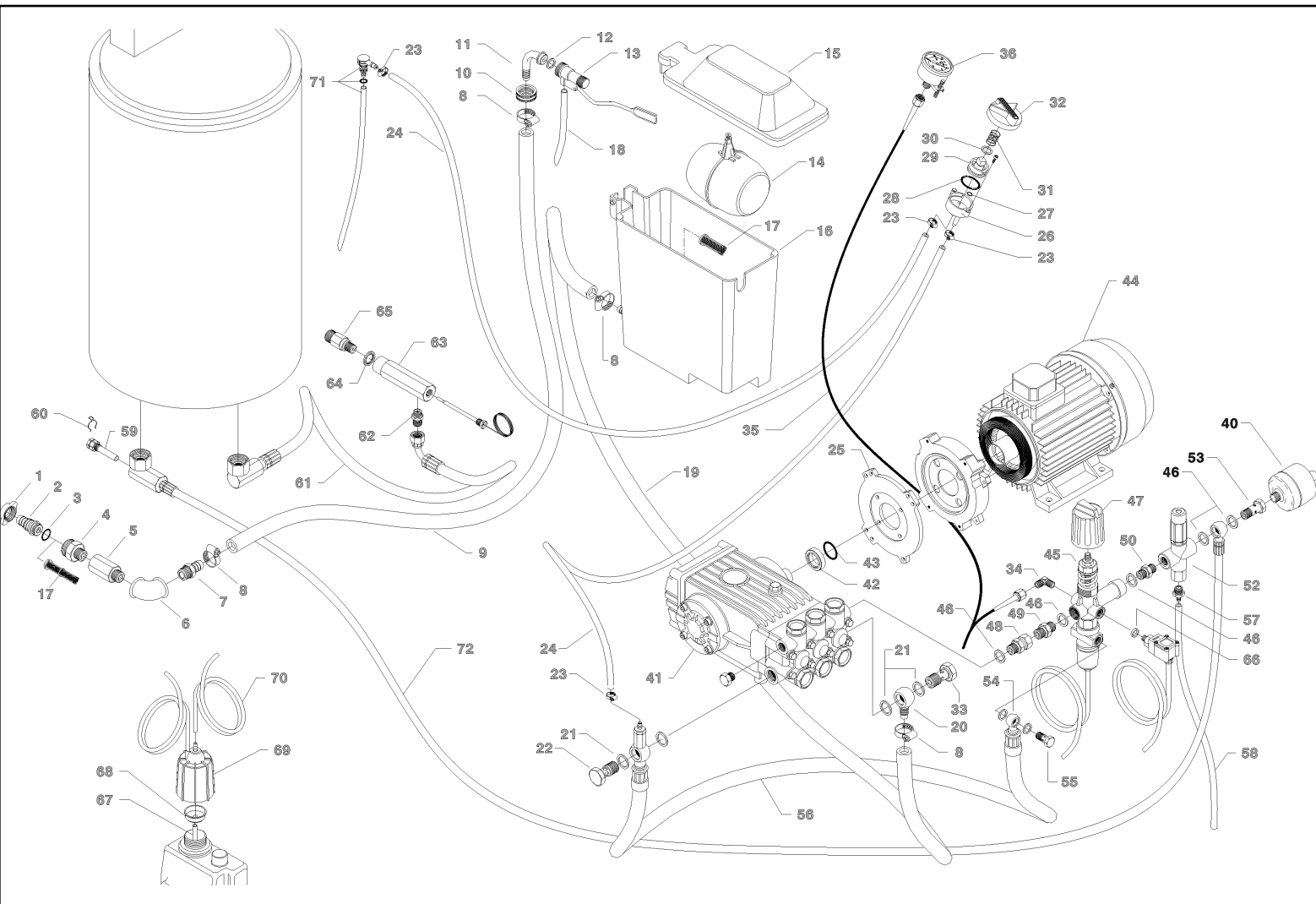

| С-ка | К | Н. з/ч.   | Н. з/ч. Клиента | Описание                                     | Кол-во | Действителен: | Цена |
|------|---|-----------|-----------------|--|--------|---------------|------|
|      |   |           |                 |  |        | С По          |      |
| 0001 |   | RCDS09316 |                 | ВРЕЗНОЕ СОЕДИНЕНИЕ G. 3/4                    | 1,00   | 10/1996       | --   |
| 0002 |   | RCDS08965 |                 | ПЕРЕХОДНИК ДЛЯ ШЛАНГА (ФИТИНГ) ОТТ.          | 1,00   | 10/1996       | --   |
| 0003 |   | GUGO01054 |                 | ПРОКЛАДКА D. 15.08 X 2.62 NBR 70SH           | 1,00   | 10/1996       | --   |
| 0004 |   | RCDS35797 |                 | ПАТРУБОК 3/4 - 1/2 ОТТ MST                   | 1,00   |               | --   |
| 0005 |   | RCDS17206 |                 | МУФТА 1/2 M/F L= 50-65                       | 1,00   |               | --   |
| 0006 |   | RCVR00578 |                 | КОЛЕНЧАТЫЙ ПАТРУБОК 1/2" F                   | 1,00   |               | --   |
| 0007 |   | RCDS02689 |                 | ПЕРЕХОДНИК ДЛЯ ШЛАНГА (ФИТИНГ) 1/2 M D.12-16 | 1,00   |               | --   |
| 0009 |   | TBBP00055 |                 | ШЛАНГ НИЗКОГО ДАВЛЕНИЯ D.15-23 10BAR АУТОК.  | 0,62   |               | --   |
| 0010 |   | RCDS10356 |                 | КОЛЬЦЕВАЯ ГАЙКА FUT                          | 1,00   |               | --   |
| 0011 |   | RCDS10357 |                 | ПЕРЕХОДНИК ДЛЯ ШЛАНГА (ФИТИНГ) FUT 90°       | 1,00   |               | --   |
| 0013 |   | RCGR10358 |                 | КРАН UG. D. 7                                | 1,00   |               | --   |
| 0014 |   | RCGR01387 |                 | ПЛАСТМАССОВАЯ СФЕРА D.104                    | 1,00   |               | --   |
| 0015 |   | MPVR35556 |                 | КРЫШКА КАМЕРЫ MST GT ABS                     | 1,00   |               | --   |
| 0016 |   | MPVR22117 |                 | КАМЕРА ДЛЯ ВОДЫ FUT PPL BK.                  | 1,00   |               | --   |
| 0017 |   | FTDT21315 |                 | ФИЛЬТР D.20X45 18LT                          | 1,00   | 07/2010       | --   |
| 0017 |   | FTAC09717 |                 | ФИЛЬТР D.15X37                               | 1,00   | 07/2010       | --   |
| 0018 |   | TBBP17436 |                 | ШЛАНГ НИЗКОГО ДАВЛЕНИЯ D.12-14 RILSAN NT.    | 0,17   |               | --   |
| 0019 |   | TBBP15656 |                 | ШЛАНГ НИЗКОГО ДАВЛЕНИЯ D.16-26 20BAR         | 1,41   | 02/2001       | --   |
| 0020 |   | RCDS33984 |                 | ШТУЦЕР О. 1/2 C/PO 13-17                     | 1,00   |               | --   |
| 0021 |   | VTRS12491 |                 | ШАЙБА 1/2                                    | 2,00   |               | --   |
| 0022 |   | RCDS16328 |                 | ВИНТ G 1/2 D.8                               | 1,00   |               | --   |
| 0023 |   | FSVR15255 |                 | КЛЕММА D. 8-12                               | 6,00   |               | --   |
| 0024 |   | TBBP00051 |                 | СЕТЧАТАЯ ТРУБА D. 6-12                       | 1,40   | 12/1999       | --   |
| 0025 |   | MFVR21735 |                 | ФЛАНЦЕВОЕ СОЧЛЕНЕНИЕ MЕС 112 2.V             | 1,00   |               | --   |
| 0026 |   | RCGR08069 |                 | КОРПУС КРАНА DET. PRT                        | 1,00   |               | --   |
| 0027 |   | GUGO08071 |                 | ПРОКЛАДКА D. 4.48 X 1.78 NBR 70SH            | 1,00   |               | --   |
| 0028 |   | GUGO12183 |                 | ПРОКЛАДКА D. 23.4 X 3.53 VIT 70SH            | 1,00   |               | --   |
| 0029 |   | RCGR08070 |                 | РЕГУЛЯТОР ПОТОКА (КРАН) PRT                  | 1,00   |               | --   |
| 0030 |   | VTRS00542 |                 | ШАЙБА D.14X20                                | 1,00   |               | --   |
| 0031 |   | MLML08068 |                 | ПРУЖИНА D.1,5 L.23                           | 1,00   |               | --   |
| 0032 |   | MPVR20190 |                 | СЕРАЯ РУКОЯТКА KSM                           | 1,00   |               | --   |
| 0032 |   | MPVR46511 |                 | СЕРАЯ РУКОЯТКА KSM C/F.FIS.                  | 3,00   | 11/2007       | --   |
| 0033 |   | RCDS33982 |                 | ВИНТ 1/2 C/SC. L=41.5 D.13.5                 | 1,00   |               | --   |
| 0034 |   | RCVR12430 |                 | КОЛЕНЧАТЫЙ ПАТРУБОК 1/4" M/M A15             | 1,00   | 05/2008       | --   |
| 0035 |   | TBAP04437 |                 | ПОЛИАМИДНЫЙ ШЛАНГ L=420 1/4-1/4 F-F          | 1,00   | 02/2007       | --   |
| 0035 |   | TBAP40006 |                 | ПОЛИАМИДНЫЙ ШЛАНГ L=420 1/4 F-F              | 1,00   | 03/2007       | --   |
| 0036 |   | MNMN07992 |                 | МАНОМЕТР 0-250 D.50                          | 1,00   | 11/2003       | --   |
| 0036 |   | MNMN49621 |                 | МАНОМЕТР 0-250 D.50 INOX                     | 1,00   | 11/2003       | --   |
| 0037 |   | GUGO01033 |                 | ПРОКЛАДКА D. 20.24 X 2.62 NBR 90SH           | 1,00   |               | --   |

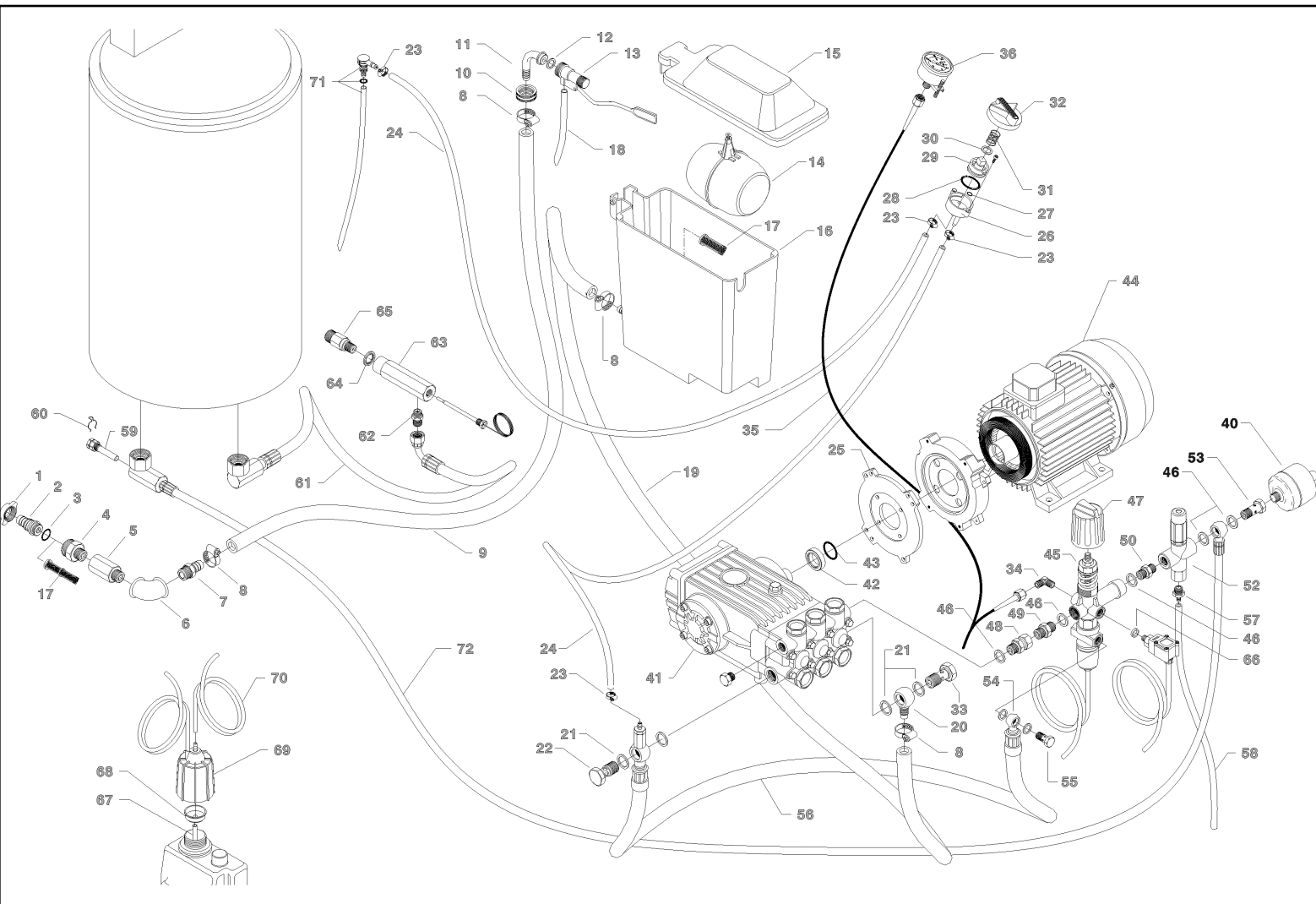

| С-ка | К | N. з/ч.   | N. з/ч. Клиента | Описание   | Кол-во | Действителен: |         | Цена |
|------|---|-----------|-----------------|--|--------|---------------|---------|------|
|      |   |           |                 |  |        | С             | По      |      |
| 0038 |   | RCDS09059 |                 | ПРОБКА M24X2X16 + 1/4F OTT                       | 1,00   | 02/1999       | 06/2008 | --   |
| 0040 |   | ACID08195 |                 | АККУМУЛЯТОР M 14X1.5 30BAR                       | 1,00   | 07/2008       |         | --   |
| 0041 |   | PPAP29416 |                 | НАСОС WS102 DX LT 21-100 BAR                     | 1,00   |               | 06/2001 | --   |
| 0041 |   | PPAP42347 |                 | НАСОС WS102 DX LT 21-100 BAR US                  | 1,00   | 06/2001       |         | --   |
| 0042 |   | RCDS34756 |                 | ВТУЛКА IP W15 OT                                 | 1,00   |               |         | --   |
| 0043 |   | GUGO42285 |                 | ПРОКЛАДКА D. 35 X 2.5 VIT.70SH                   | 1,00   | 11/1999       |         | --   |
| 0044 |   | MOTR43077 |                 | 3-ХФАЗНЫЙ ДВИГАТЕЛЬ HP 9 230-400/50 - CU.ED      | 1,00   |               |         | --   |
| 0045 |   | VVAZ15529 |                 | КЛАПАН ST 261 - SWITCH                           | 1,00   | 05/2008       | 05/2004 | --   |
| 0045 |   | VVAZ40001 |                 | КЛАПАН ST 261 - S.REED N.C. C/CN                 | 1,00   | 05/2008       |         | --   |
| 0045 |   | VVAZ88040 |                 | КЛАПАН ST 261 - S.REED N.C.                      | 1,00   | 05/2008       | 05/2008 | --   |
| 0046 |   | VTRS12492 |                 | ШАЙБА 3/8  | 2,00   | 02/1999       |         | --   |
| 0047 |   | MPVR09436 |                 | ЧЕРНАЯ РУКОЯТКА ST 260                           | 1,00   |               | 06/2014 | --   |
| 0047 |   | MPVR40649 |                 | ЧЕРНАЯ РУКОЯТКА ST 260 IPC C/FR.                 | 1,00   | 07/2014       |         | --   |
| 0048 |   | RCVR00563 |                 | ШАРНИРНЫЙ РАЗЪЕМ 3/8 M/F                         | 1,00   |               |         | --   |
| 0049 |   | RCDS00610 |                 | ПАТРУБОК 3/8 - 3/8 SV                            | 1,00   | 05/2008       |         | --   |
| 0050 |   | RCDS12121 |                 | ПАТРУБОК 3/8 - 3/8 SV/CN                         | 1,00   | 05/2008       |         | --   |
| 0051 |   | MEPF39902 |                 | ПЕРЕКЛЮЧАТЕЛЬ ДАВЛЕНИЯ МТМ 1/4M NA/NC 25B. MICRO | 1,00   | 06/2009       |         | --   |
| 0052 |   | VVSC40006 |                 | КЛАПАН MR 402 2X G3/8 F                          | 1,00   | 06/2010       |         | --   |
| 0052 |   | VVSC40541 |                 | КЛАПАН VS 220 2 G3/8 F                           | 1,00   | 05/2008       | 06/2010 | --   |
| 0053 |   | RCDS01371 |                 | ВИНТ G 3/8 A.P.                                  | 1,00   | 02/1999       | 06/2008 | --   |
| 0053 |   | RCDS18291 |                 | ВИНТ G 3/8 - M14X1.5 F L=53                      | 1,00   | 07/2008       |         | --   |
| 0054 |   | VTRS12821 |                 | ШАЙБА D.14X18,7X1,25 1/4 GM                      | 3,00   |               |         | --   |
| 0055 |   | RCDS02612 |                 | ВИНТ G 1/4 A.P.                                  | 1,00   |               |         | --   |
| 0056 |   | TBBP41686 |                 | ШЛАНГ БАЙ-ПАССА L=390 1/2+V.NRT-1/4OC 90°        | 1,00   |               |         | --   |
| 0057 |   | RCDS03514 |                 | ПЕРЕХОДНИК ДЛЯ ШЛАНГА (ФИТИНГ) 3/8 M D. 5- 7     | 1,00   | 05/2008       |         | --   |
| 0058 |   | TBBP04917 |                 | ШЛАНГ НИЗКОГО ДАВЛЕНИЯ D. 6- 9                   | 1,30   | 10/2004       | 04/2012 | --   |
| 0058 |   | TBBP93804 |                 | ШЛАНГ НИЗКОГО ДАВЛЕНИЯ D. 6- 9                   | 1,30   | 05/2012       |         | --   |
| 0059 |   | RCDS00593 |                 | ГРЯЗЕВИК-ОТСТОЙНИК IM 0-120 L=50                 | 1,00   |               |         | --   |
| 0060 |   | MLML02623 |                 | ПРУЖИНА IMT                                      | 1,00   |               |         | --   |
| 0061 |   | TBAP33971 |                 | ПЕРЕХОДНИК ДЛЯ ШЛАНГА (ФИТИНГ) 3/ 8 L=275 R2 3/8 | 1,00   |               | 05/2009 | --   |
| 0061 | S | RCDS40056 |                 | ШТУЦЕР L=150 90° 2X1/4M CN. ZC.                  | 1,00   | 05/2009       |         | --   |
| 0061 | S | RCDS40054 |                 | ШТУЦЕР M14X1.5 -G1/4F CH.27                      | 1,00   | 05/2009       |         | --   |
| 0061 | S | VTDD19324 |                 | ГАЙКА G 1/2                                      | 1,00   | 05/2009       |         | --   |
| 0061 | S | RCDS19326 |                 | ШТУЦЕР M 14                                      | 1,00   | 05/2009       |         | --   |
| 0062 |   | RCDS34050 |                 | ПАТРУБОК 3/8-14X1.5 L=61                         | 1,00   |               | 05/2009 | --   |
| 0063 |   | RCDS34048 |                 | КОРПУС ВЫПУСКНОГО БЛОКА 3/8F MST                 | 1,00   |               | 05/2009 | --   |
| 0063 | S | RCDS40052 |                 | ШТУЦЕР G 3/8F -M14 +G1/4F C.27                   | 1,00   | 05/2009       |         | --   |
| 0064 |   | VTRS22537 |                 | ШАЙБА D. 16                                      | 1,00   |               |         | --   |
| 0065 |   | RCDS13012 |                 | ПАТРУБОК M22-3/8 D. 7.5                          | 1,00   |               |         | --   |

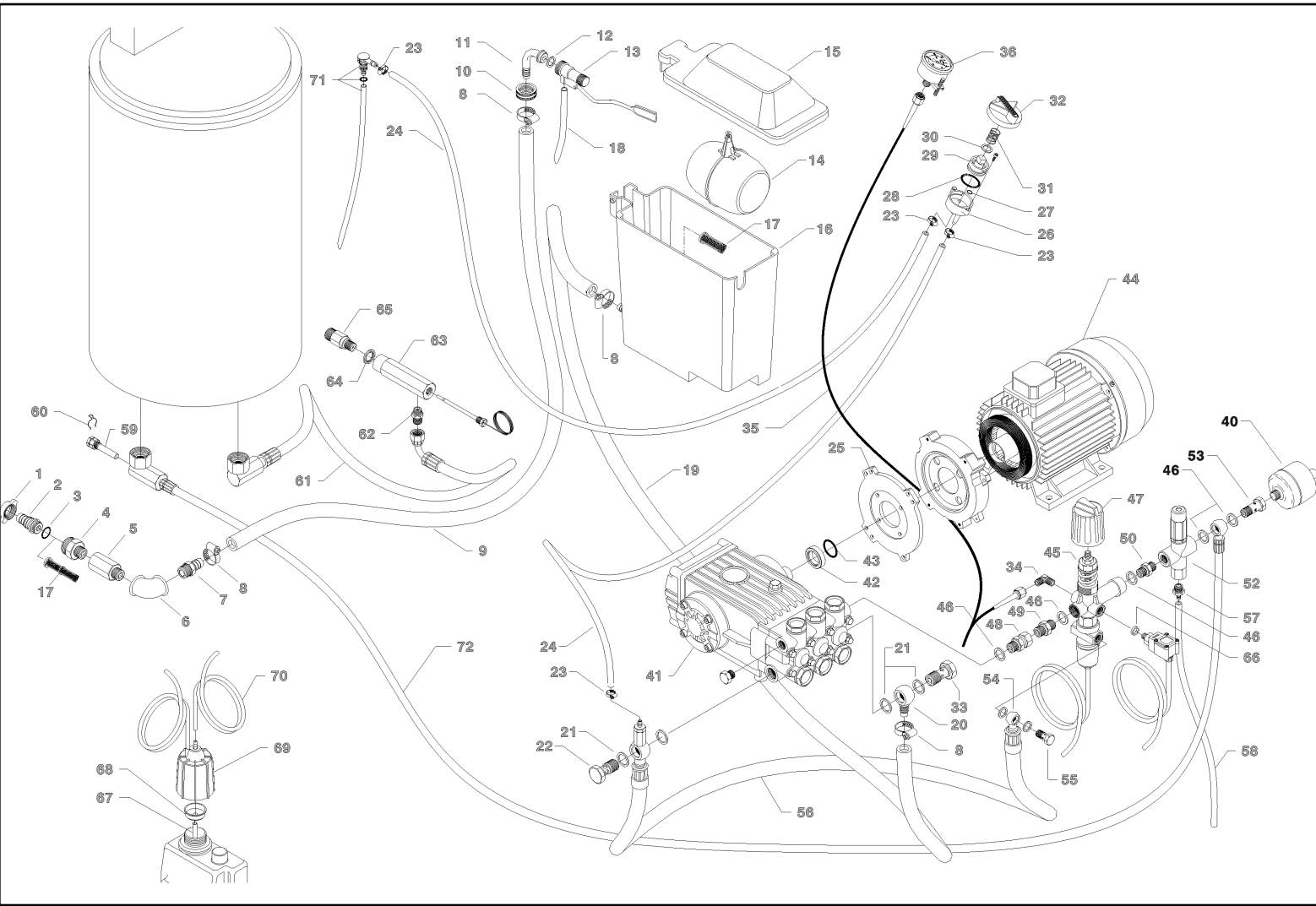

| С-ка | К | N. з/ч.   | N. з/ч. Клиента | Описание   | Кол-во | Действителен: |         | Цена |
|------|---|-----------|-----------------|--|--------|---------------|---------|------|
|      |   |           |                 |  |        | С             | По      |      |
| 0066 |   | VTRS40960 |                 | ШАЙБА D.13.5X19 X4 AL.                             | 1,00   |               |         | --   |
| 0067 |   | TBBP00058 |                 | ШЛАНГ НИЗКОГО ДАВЛЕНИЯ D. 4- 6                     | 0,24   | 10/2003       |         | --   |
| 0067 |   | TBBP11756 |                 | ШЛАНГ НИЗКОГО ДАВЛЕНИЯ D. 4- 6 RILSAN NTR          | 0,24   | 12/1997       | 10/2003 | --   |
| 0068 |   | MPVR20904 |                 | ПРОБКА KSM   | 1,00   | 12/2013       |         | --   |
| 0069 |   | MEPD25575 |                 | ДОЗИРУЮЩИЙ НАСОС ПРОТИВ НАКИПИ NME-1 24V CIPLO     | 1,00   | 06/2009       |         | --   |
| 0069 |   | MPVR20904 |                 | ПРОБКА KSM   | 1,00   |               | 11/2013 | --   |
| 0069 |   | MPVR40588 |                 | ПРОБКА KSM +F.                                     | 1,00   | 12/2013       |         | --   |
| 0070 |   | TBBP00058 |                 | ШЛАНГ НИЗКОГО ДАВЛЕНИЯ D. 4- 6                     | 1,10   |               |         | --   |
| 0071 |   | RCDS20136 |                 | ВСАСЫВАЮЩИЙ L= 355 C.                              | 2,00   | 11/1996       |         | --   |
| 0072 |   | TBAP40552 |                 | ПЕРЕХОДНИК ДЛЯ ШЛАНГА (ФИТИНГ) 3/ 8 R2 L=880 O3/80 | 1,00   | 02/1999       |         | --   |

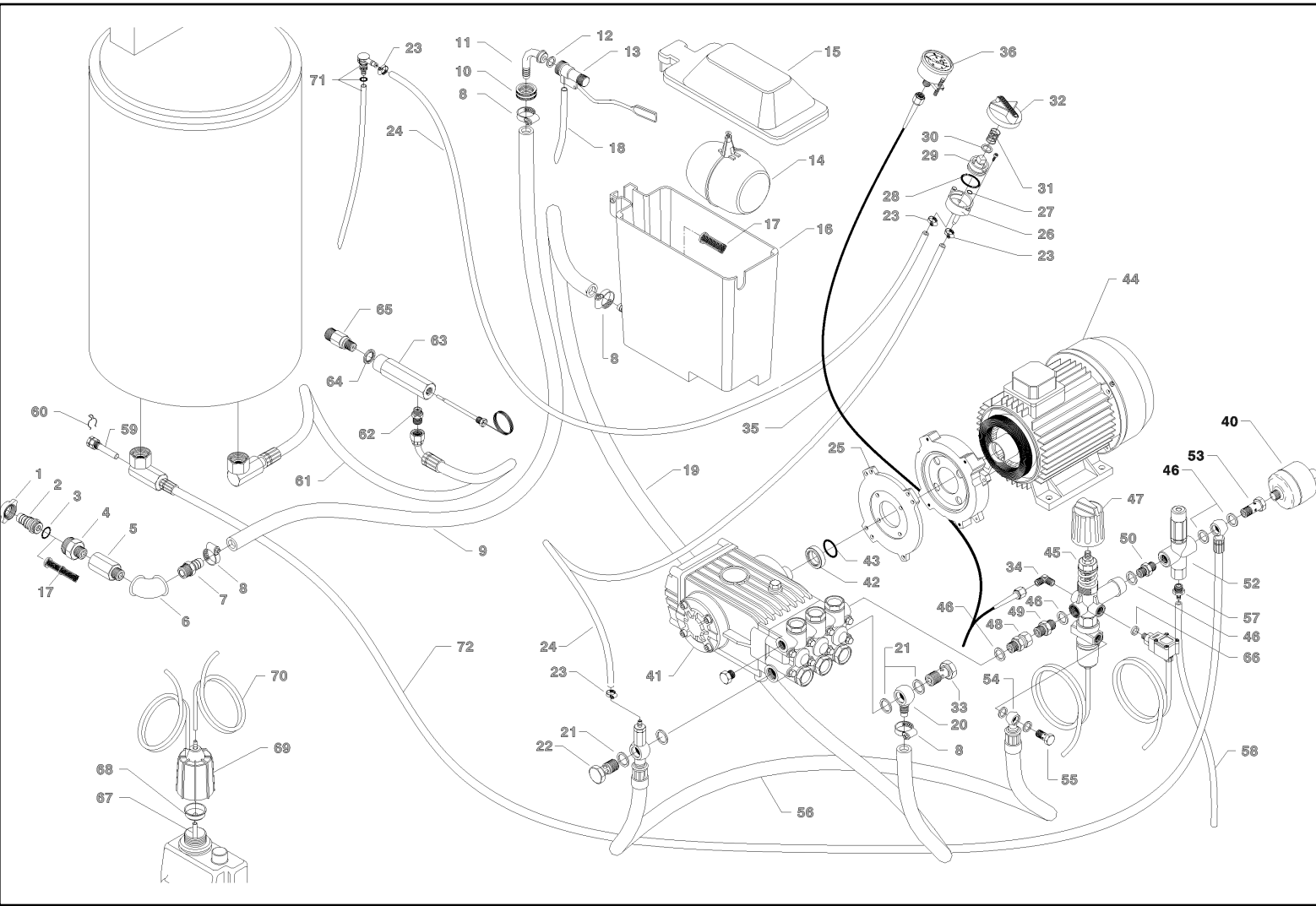

| С-ка N. з/ч. | N. з/ч. Клиента | Описание                    | Ссылка                   | Цена |
|--------------|-----------------|-----------------------------|--------------------------|------|
| 0061         | KTRI40083       | КОМПЛЕКТ 1- 43 HOSE 3/8 MST | 0061 0061 0061 0061 0063 | --   |

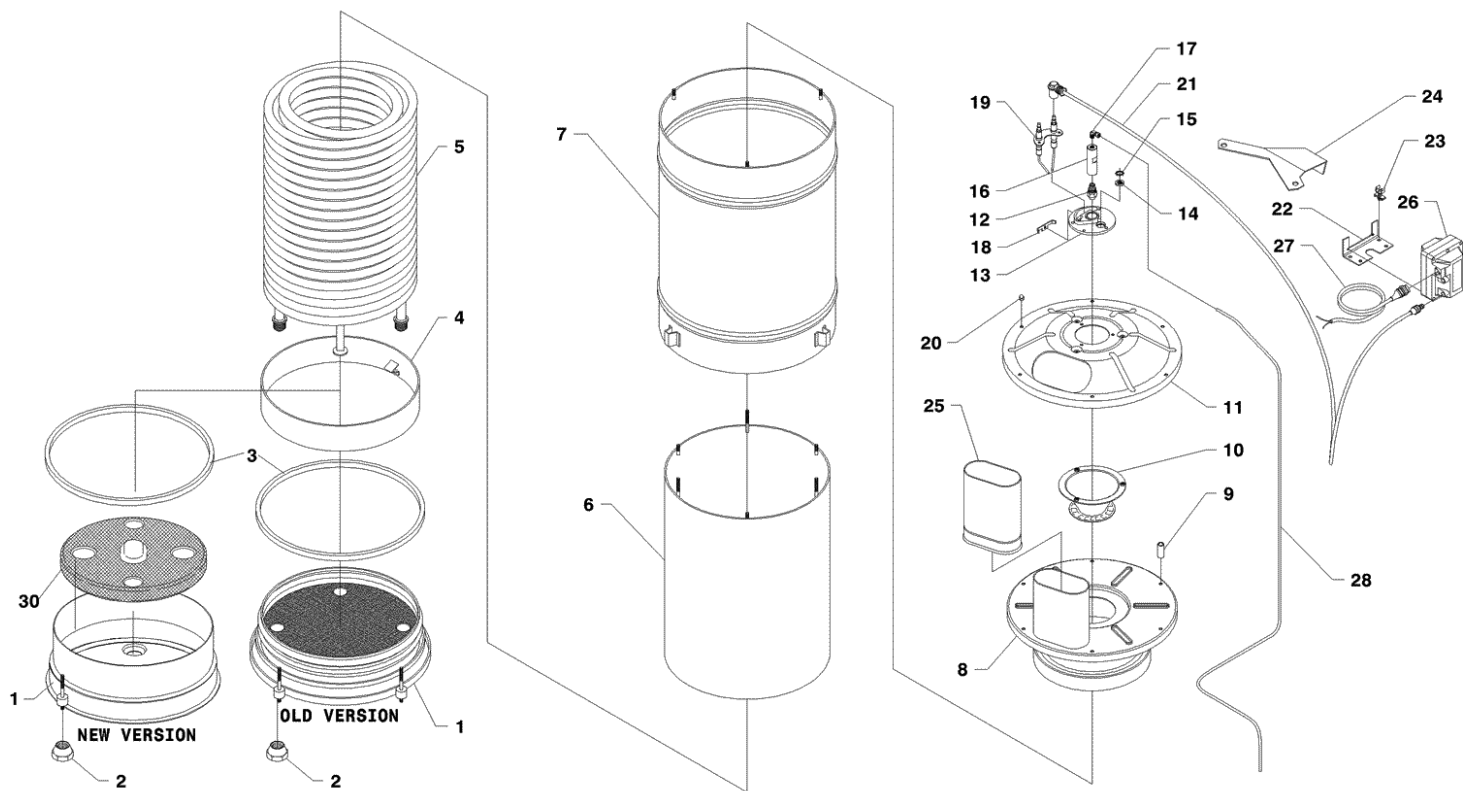

| С-ка | К | N. з/ч.   | N. з/ч. Клиента | Описание  | Кол-во | Действителен: |         | Цена |
|------|---|-----------|-----------------|---|--------|---------------|---------|------|
|      |   |           |                 |   |        | С             | По      |      |
| 0001 |   | LAFN12715 |                 | ОСНОВАНИЕ ВОДОНАГРЕВАТЕЛЯ FUT                       | 1,00   |               | 03/2008 | --   |
| 0001 |   | LAFN40038 |                 | ОСНОВАНИЕ ВОДОНАГРЕВАТЕЛЯ FUT. 2V. ВК               | 1,00   | 03/2008       |         | --   |
| 0002 |   | RCDS00561 |                 | КОЛЬЦЕВАЯ ГАЙКА 1/2 ОТТ                             | 2,00   |               |         | --   |
| 0003 |   | GUVR35205 |                 | УПЛОТНЕНИЕ D. 7 FIB.                                | 1,02   | 02/1996       |         | --   |
| 0004 |   | LAFN11708 |                 | МЕТАЛЛИЧЕСКАЯ ЛЕНТА-СТЯЖКА FUT                      | 1,00   |               | 03/2008 | --   |
| 0005 |   | LAFN06312 |                 | ЗМЕЕВИК ДВОЙНОЙ 3/8 J.FUT G                         | 1,00   |               |         | --   |
| 0006 |   | LAFN08244 |                 | ВНУТР. ЦИЛИНДР J.FUT INX                            | 1,00   |               | 03/2008 | --   |
| 0006 |   | LAFN40076 |                 | ВНУТР. ЦИЛИНДР J.FUT 2V.INX                         | 1,00   | 03/2008       |         | --   |
| 0007 |   | LAFN34808 |                 | ВНЕШН. ЦИЛИНДР MST CP. INX                          | 1,00   |               |         | --   |
| 0008 |   | LAFN08072 |                 | КР.КОТ.ВЕР/ВНУТ FUT INX                             | 1,00   |               |         | --   |
| 0009 |   | LAFN09096 |                 | РАСПОРКА 10X28,5                                    | 3,00   |               |         | --   |
| 0010 |   | LAFN08042 |                 | ДЕФЛЕКТОР (ОТРАЖАТЕЛЬ) FUT                          | 1,00   |               |         | --   |
| 0011 |   | LAFN07676 |                 | КР. КОТ.ВЕР/ВН. FUT INX                             | 1,00   |               |         | --   |
| 0012 |   | UGBR31344 |                 | ФОРСУНКА ГОРЕЛКИ 1.75 60 S                          | 1,00   |               |         | --   |
| 0013 |   | MFVR18226 |                 | ДЕРЖАТ. ЭЛЕКТР. FUT 3°V                             | 1,00   |               |         | --   |
| 0014 |   | MPVR18228 |                 | ИНДИКАТОР D.17 X3                                   | 1,00   |               |         | --   |
| 0015 |   | VTAE22633 |                 |   | 1,00   |               |         | --   |
| 0016 |   | RCDS07642 |                 | КРЕПЛЕНИЕ ФОРСУНКИ FUT                              | 1,00   |               |         | --   |
| 0017 |   | RCVR08954 |                 | КОЛЕНЧАТЫЙ ПАТРУБОК 1/8"-4 B5                       | 1,00   |               |         | --   |
| 0017 |   | RCVR08954 |                 | КОЛЕНЧАТЫЙ ПАТРУБОК 1/8"-4 B5                       | 1,00   |               | 06/2013 | --   |
| 0017 |   | RCVR14014 |                 | БИ-КОНИЧЕСКИЙ ПЕРЕХОДНИК ДТТ 1/8"М В1 D. 2/ 4 NIKO  | 1,00   | 07/2013       | 10/2013 | --   |
| 0017 |   | RCVR40126 |                 | БИ-КОНИЧЕСКИЙ ПЕРЕХОДНИК Т 1/8"М/Ф D. 4/ 6С НК.1,00 | 1,00   | 11/2013       |         | --   |
| 0017 |   | RCVR72867 |                 | ШТУЦЕР А "Т" 1/8" FFM                               | 1,00   | 07/2013       | 10/2013 | --   |
| 0017 |   | RCVR89230 |                 | ПРОБКА G 1/8 М C/O-RING.                            | 1,00   | 07/2013       |         | --   |
| 0018 |   | LAFN07641 |                 | ПЛАСТИНА INX  | 1,00   |               |         | --   |
| 0019 |   | MECA12525 |                 | ЭЛЕКТРОД FUT  | 1,00   |               |         | --   |
| 0020 |   | VTDD05907 |                 | ГАЙКА М 6 СИЕ.                                      | 6,00   |               |         | --   |
| 0021 |   | MECV35334 |                 | КАБЕЛЬ А.Т. 9,8-23КОНМ/М L= 400P                    | 2,00   | 07/1999       |         | --   |
| 0022 |   | LAFN33974 |                 | СКОБА КРЕПЛЕНИЯ MST                                 | 1,00   |               | 05/2009 | --   |
| 0023 |   | MEVR15389 |                 | СКОБА F-0201  | 1,00   |               | 09/2009 | --   |
| 0023 |   | MEVR40027 |                 | СКОБА D. 6.35 DB.                                   | 1,00   | 09/2009       |         | --   |
| 0027 |   | MECB34463 |                 | КАБЕЛЬ ВТ L=800 SP.                                 | 1,00   | 06/2009       |         | --   |
| 0028 |   | TBCO33978 |                 | ТОПЛИВНЫЙ ШЛАНГ MST 40MT D. 4                       | 1,00   | 01/1999       | 07/2014 | --   |
| 0028 |   | TBCO40023 |                 | ТОПЛИВНЫЙ ШЛАНГ MST 40MT D. 4 IX                    | 1,00   | 07/2014       |         | --   |
| 0030 |   | ITTE48421 |                 | ДНИЩЕ FUT C.TE                                      | 1,00   | 03/2008       |         | --   |



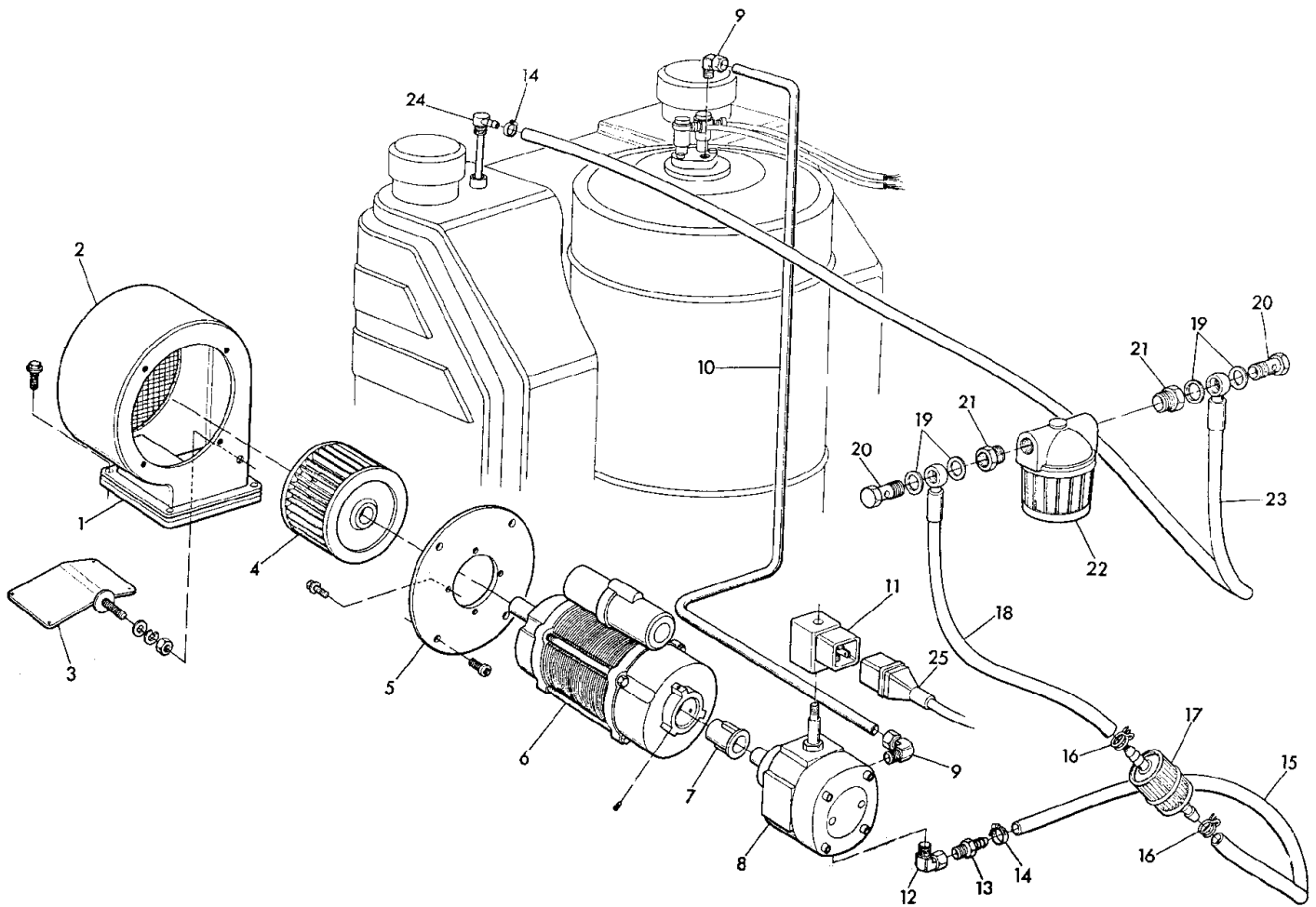

| С-ка | К | N. з/ч.   | N. з/ч. Клиента | Описание                                     | Кол-во | Действителен: |         | Цена |
|------|---|-----------|-----------------|--|--------|---------------|---------|------|
|      |   |           |                 |  |        | С             | По      |      |
| 0001 |   | GUGO11214 |                 | УПЛОТНЕНИЕ FLL                               | 1,00   |               | 05/2007 | --   |
| 0001 |   | GUGO40003 |                 | УПЛОТНЕНИЕ СВ4                               | 1,00   | 06/2007       |         | --   |
| 0002 |   | LAFN33967 |                 | ШНЕК СВ4 -MST                                | 1,00   |               | 05/2007 | --   |
| 0002 |   | MPVR40010 |                 | ШНЕК СВ4 -2PZ.CP                             | 1,00   | 06/2007       |         | --   |
| 0003 |   | LAFN11160 |                 | КРАН-ВЕНТИЛЬ FLL                             | 1,00   |               | 05/2007 | --   |
| 0004 |   | VEVR34275 |                 | КРЫЛЬЧАТКА D.160-80 D.12.7 36P B.SX          | 1,00   |               |         | --   |
| 0005 |   | LAFN10272 |                 | ПЛАСТИНА КРЕПЛЕНИЯ ДВИГАТЕЛЯ СВ 3            | 1,00   | 04/2000       |         | --   |
| 0006 |   | MOMB34119 |                 | ДВИГАТЕЛЬ ГОРЕЛКИ 230-50 IP44 150W A.OR      | 1,00   |               |         | --   |
| 0007 |   | KTRI36516 |                 | КОМПЛЕКТ 18- 9                               | 1,00   |               |         | --   |
| 0008 |   | FTCO88927 |                 | ТОПЛИВНЫЙ ФИЛЬТР S.AL                        | 1,00   | 01/2005       |         | --   |
| 0008 |   | PPGS40009 |                 | ТОПЛИВНЫЙ НАСОС DNF BFA 01L3L1               | 1,00   | 04/2010       |         | --   |
| 0008 |   | PPGS40117 |                 | ТОПЛИВНЫЙ НАСОС DLT VM1LR15                  | 1,00   | 09/1998       | 01/2005 | --   |
| 0008 |   | PPGS88084 |                 | ТОПЛИВНЫЙ НАСОС DLT ALLUM. A1L1              | 1,00   | 01/2005       | 03/2010 | --   |
| 0012 |   | RCVR00573 |                 | КОЛЕНЧАТЫЙ ПАТРУБОК 1/4" M/F A10             | 1,00   |               |         | --   |
| 0013 |   | RCDS00626 |                 | ПЕРЕХОДНИК ДЛЯ ШЛАНГА (ФИТИНГ) 1/4 M D. 5- 7 | 1,00   |               |         | --   |
| 0014 |   | FSVR15255 |                 | КЛЕММА D. 8-12                               | 2,00   |               |         | --   |
| 0015 |   | TBCO06945 |                 | ШЛАНГ НИЗКОГО ДАВЛЕНИЯ D. 6-12 10BAR C.PRESS | 0,17   | 07/2008       |         | --   |
| 0016 |   | FSVR11197 |                 | КЛЕММА D.I. 11 13315                         | 2,00   | 07/2008       |         | --   |
| 0017 |   | FTCO34840 |                 | ТОПЛИВНЫЙ ФИЛЬТР FB 7/A NYL.                 | 1,00   |               | 06/2008 | --   |
| 0017 |   | FTCO34840 |                 | ТОПЛИВНЫЙ ФИЛЬТР FB 7/A NYL.                 | 1,00   | 07/2008       | 04/2010 | --   |
| 0017 |   | FTCO40003 |                 | ТОПЛИВНЫЙ ФИЛЬТР FB 7/TA 60mc NYL.           | 1,00   | 04/2010       |         | --   |
| 0018 |   | TBBP34456 |                 | ШЛАНГ НИЗКОГО ДАВЛЕНИЯ L= 180 1/4OC.-LIB.    | 1,00   |               | 06/2008 | --   |
| 0019 |   | VTRS12821 |                 | ШАЙБА D.14X18,7X1,25 1/4 GM                  | 4,00   |               |         | --   |
| 0020 |   | RCDS02612 |                 | ВИНТ G 1/4 A.P.                              | 2,00   |               | 06/2008 | --   |
| 0021 |   | RCVR02607 |                 | РЕДУКТОР 3/8-1/4 M/F                         | 1,00   | 02/2002       | 06/2008 | --   |
| 0022 |   | FTCO30578 |                 | ТОПЛИВНЫЙ ФИЛЬТР 3/8 0.1-SP                  | 1,00   |               | 06/2008 | --   |
| 0023 |   | TBBP34457 |                 | ШЛАНГ НИЗКОГО ДАВЛЕНИЯ L=1570 1/4OC.-LIB.    | 1,00   |               | 06/2008 | --   |
| 0024 |   | RCDS20136 |                 | ВСАСЫВАЮЩИЙ L= 355 C.                        | 1,00   |               |         | --   |
| 0025 |   | MECB18118 |                 | КАБЕЛЬ DLT L=1.600                           | 1,00   | 06/2009       |         | --   |
| 9999 |   | FTCO17886 |                 | ФИЛЬТР VM1 RL2 H.22                          | 1,00   |               | 01/2005 | --   |
| 9999 |   | GUVR02546 |                 | УПЛОТН. КРЫШКИ                               | 1,00   |               | 01/2005 | --   |

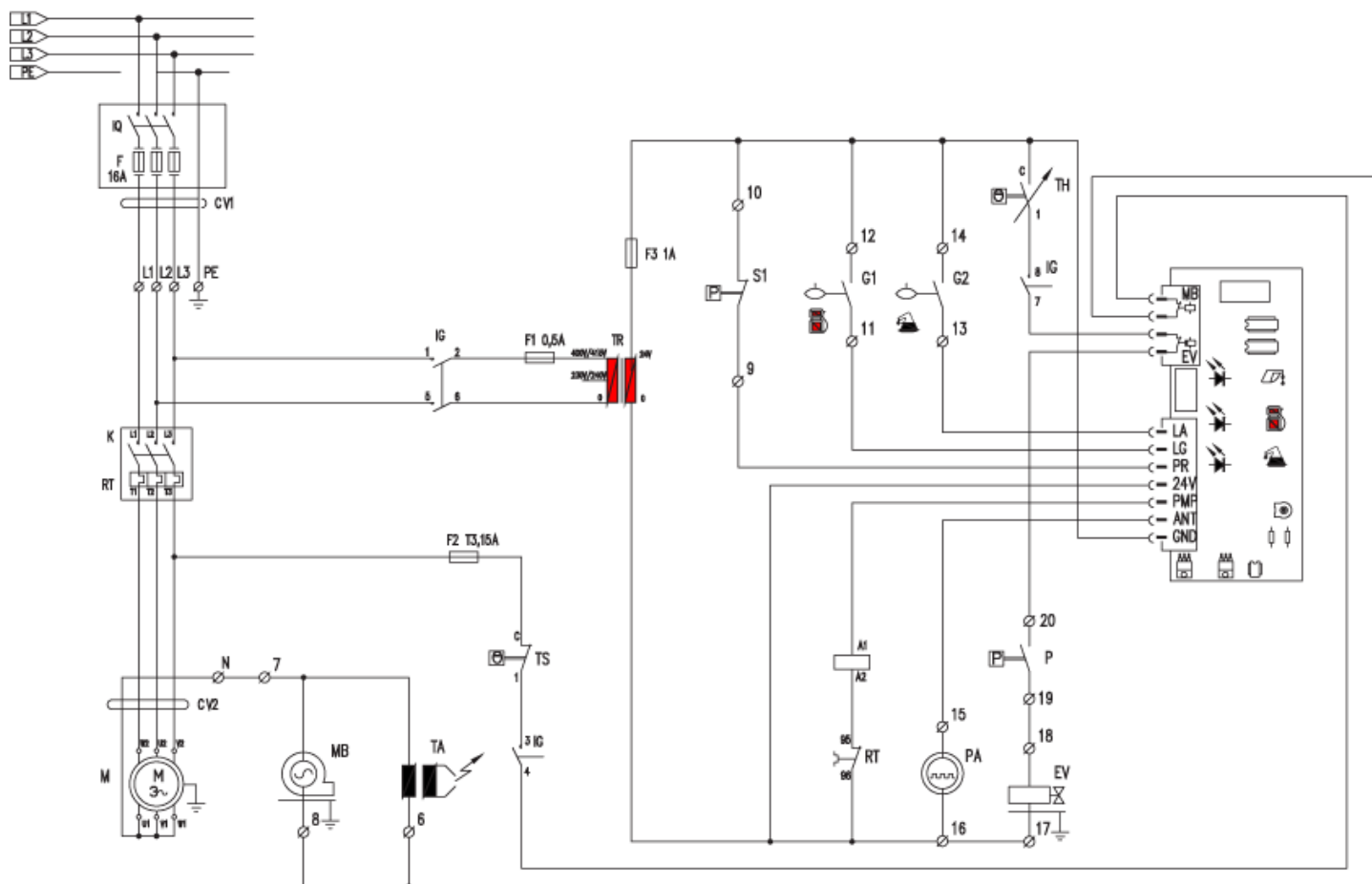

| С-ка | К | N. з/ч.   | N. з/ч. Клиента | Описание   | Кол-во | Действителен: |         | Цена |
|------|---|-----------|-----------------|--|--------|---------------|---------|------|
|      |   |           |                 |  |        | С             | По      |      |
| K    |   | METT24415 |                 | ПУЛЬТ ДИСТАНЦИОННОГО УПРАВЛЕНИЯ SIE 3TF 4210-0AC2- | 1,00   | 09/2014       | 10/2001 | --   |
| K    |   | METT40019 |                 | ПУЛЬТ ДИСТАНЦИОННОГО УПРАВЛЕНИЯ SIE 3RT 2025-0AC20 | 1,00   | 09/2014       | 10/2001 | --   |
| K    |   | METT41888 |                 | КОНТАКТ SIE N.A. 3RN19 21-1EA11                    | 1,00   | 10/2001       | 05/2009 | --   |
| K    |   | METT45022 |                 | ПУЛЬТ ДИСТАНЦИОННОГО УПРАВЛЕНИЯ SIE 3RT 1025-0AC20 | 1,00   | 06/2009       | 09/2014 | --   |
| P    |   | MEPF39902 |                 | ПЕРЕКЛЮЧАТЕЛЬ ДАВЛЕНИЯ MTM 1/4M NA/NC 25B. MICRO   | 1,00   | 06/2009       | 09/2014 | --   |
| S    |   | MEPF17533 |                 | ПЕРЕКЛЮЧАТЕЛЬ ДАВЛЕНИЯ ST 261 N.C.                 | 1,00   | 05/2008       | 05/2004 | --   |
| S    |   | MEPF40004 |                 | ЗОНД REED ST261.1 -2WR.+CNN.                       | 1,00   | 06/2004       | 08/2005 | --   |
| S    |   | MEPF88344 |                 | ЗОНД REED ST261.1 -2WR.                            | 1,00   | 06/2004       | 08/2005 | --   |
| T    |   | METY33753 |                 | ТАЙМЕР 3 S. MST 24V                                | 1,00   | 06/2009       | 08/2005 | --   |
| EC   |   | MECE40004 |                 | ЭЛЕКТРОННАЯ ПЛАТА P245 T-ST/MP/L.2V.S30'+3"        | 1,00   | 02/1999       | 12/2002 | --   |
| EC   |   | MECE40708 |                 | ЭЛЕКТРОННАЯ ПЛАТА MISTRAL PR.II T-ST/MP/LIV        | 1,00   | 12/2002       | 08/2005 | --   |
| EC   |   | MECE45448 |                 | ЭЛЕКТРОННАЯ ПЛАТА P105 T-ST/MP/LIV. STOP30'        | 1,00   | 09/2005       | 05/2009 | --   |
| EC   |   | MECE89083 |                 | ЭЛЕКТРОННАЯ ПЛАТА P105 T-ST/MP/LIV. S30'+3"        | 1,00   | 04/2010       | 03/2010 | --   |
| EV   |   | MEBE22173 |                 | КАТУШКА DLT 24-50                                  | 1,00   | 06/2009       | 03/2010 | --   |
| EV   |   | MEBE22173 |                 | КАТУШКА DLT 24-50                                  | 1,00   | 06/2009       | 03/2010 | --   |
| EV   |   | MEBE43704 |                 | КАТУШКА DNF 24-50                                  | 1,00   | 06/2009       | 03/2010 | --   |
| EV   |   | MEBE48504 |                 | КАТУШКА DLT 24-50 NF84                             | 1,00   | 06/2009       | 03/2010 | --   |
| F1   |   | MEVR09010 |                 | ПРЕДОХРАНИТЕЛЬ 5X20 0,5A                           | 1,00   | 06/2009       | 03/2010 | --   |
| F2   |   | MEVR00237 |                 | ПРЕДОХРАНИТЕЛЬ 5X20 3,15A                          | 1,00   | 06/2009       | 03/2010 | --   |
| F3   |   | MEVR02824 |                 | ПРЕДОХРАНИТЕЛЬ 5X20 1A                             | 1,00   | 06/2009       | 03/2010 | --   |
| G1   |   | MESI34446 |                 | ВЫКЛЮЧАТЕЛЬ REED N.A.H115                          | 1,00   | 01/2011       | 01/2011 | --   |
| G2   |   | MESI34444 |                 | ВЫКЛЮЧАТЕЛЬ REED N.C.H185 L=1300                   | 1,00   | 06/2009       | 01/2011 | --   |
| IG   |   | MESI40017 |                 | КОММУТАТОР 0-1-2 UN.                               | 1,00   | 06/2009       | 01/2011 | --   |
| IG   |   | MESI40544 |                 | КОММУТАТОР 0-1-2 HD12H022-R000                     | 1,00   | 06/2009       | 01/2011 | --   |
| LC   |   | MECE34831 |                 | ФИЛЬТР LC F.AH.DA.3100ZF 6.5A                      | 1,00   | 05/2009       | 05/2009 | --   |
| PA   |   | MEPD25575 |                 | ДОЗИРУЮЩИЙ НАСОС ПРОТИВ НАКИПИ NME-1 24V CIPLO     | 1,00   | 10/2001       | 10/2001 | --   |
| RT   |   | METT24504 |                 | ТЕРМОРЕЛЕ SIE 3UA5200-2C 16 -25 A                  | 1,00   | 09/2014       | 09/2014 | --   |
| RT   |   | METT40037 |                 | ТЕРМОРЕЛЕ SIE 3RU2126-4BB0 14-20 A                 | 1,00   | 06/2009       | 09/2014 | --   |
| RT   |   | METT45034 |                 | ТЕРМОРЕЛЕ SIE 3RU1126-4BB0 14-20 A                 | 1,00   | 09/1996       | 05/2009 | --   |
| TA   |   | METR34464 |                 | ТРАНСФОРМАТОР 230V-50HZ 2X4000V SP4 CM             | 1,00   | 06/2009       | 12/2010 | --   |
| TA   |   | METR88630 |                 | ТРАНСФОРМАТОР 23/240V-5/60HZ 2X26KV TR.            | 1,00   | 12/2010       | 12/2012 | --   |
| TH   |   | METK19354 |                 | ТЕРМОСТАТ 0-150° L=1500                            | 1,00   | 01/2013       | 02/2008 | --   |
| TH   |   | METK40006 |                 | ТЕРМОСТАТ 0-150° L=1500 S&R                        | 1,00   | 06/2009       | 02/2008 | --   |
| TH   |   | METK40011 |                 | ТЕРМОСТАТ 0-150° L=1500 F&C                        | 1,00   | 06/2009       | 02/2008 | --   |
| TR   |   | METR11977 |                 | ТРАНСФОРМАТОР 35VA 230-400/24 50/60HZ              | 1,00   | 06/2009       | 02/2008 | --   |
| TR   |   | METR40003 |                 | ТРАНСФОРМАТОР 35VA 230-400/24 5/60HZ PM            | 1,00   | 06/2009       | 02/2008 | --   |
| TS   |   | METK34839 |                 | ТЕРМОСТАТ 60°C TR/711-N C.1.5                      | 1,00   | 06/2009       | 02/2008 | --   |
| CV1  |   | MESB17414 |                 | КАБЕЛЬ H07 RNF 4X2.5 L=6.500                       | 1,00   | 06/2009       | 02/2008 | --   |
| CV1  |   | MESB27970 |                 | КАБЕЛЬ H07 RNF 5X2.5 L=6.500                       | 1,00   | 10/2000       | 04/2001 | --   |

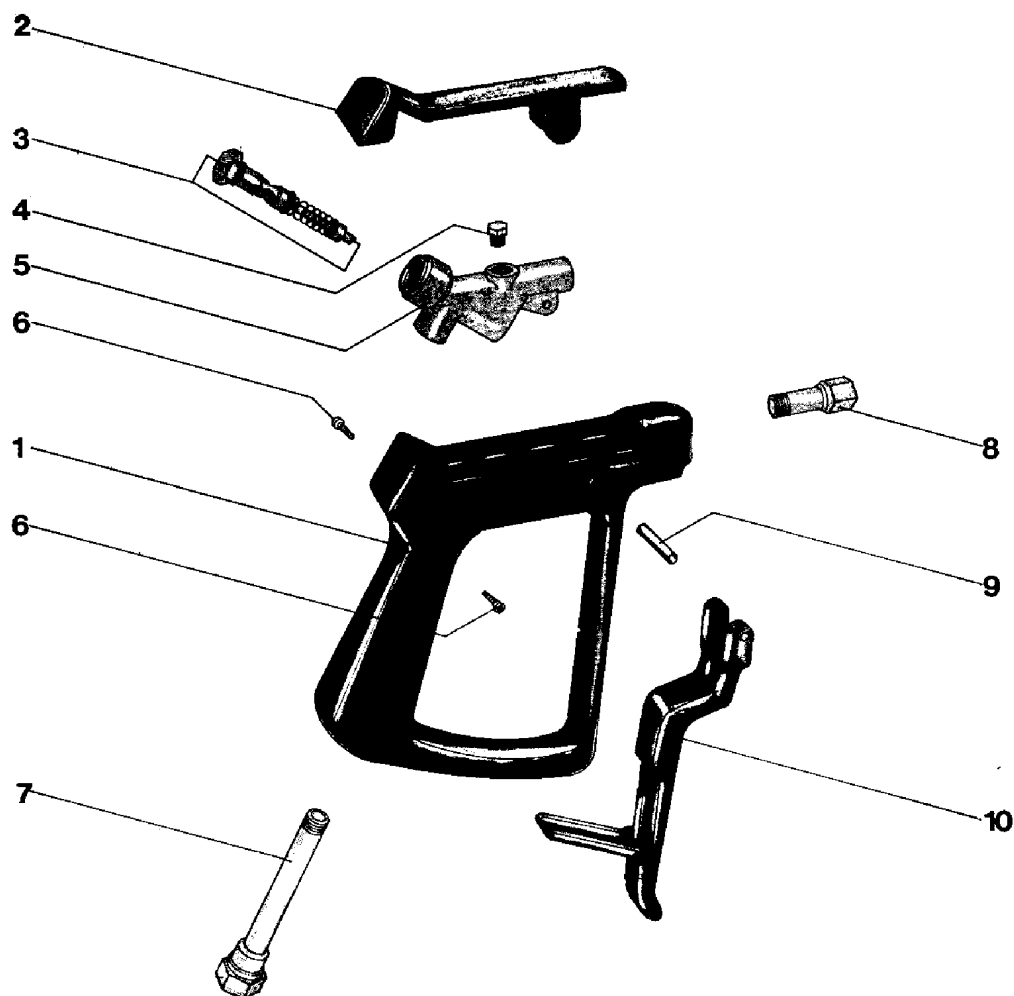

| С-ка | К | N. з/ч.   | N. з/ч. Клиента | Описание                | Кол-во | Действителен: |    | Цена |
|------|---|-----------|-----------------|-------------------------|--------|---------------|----|------|
|      |   |           |                 |                         |        | С             | По |      |
| 0001 |   | PVVR08141 |                 | КУЗОВ ST 2000           | 1,00   |               |    | --   |
| 0002 |   | PVVR08142 |                 | КРЫШКА ST 2000          | 1,00   |               |    | --   |
| 0003 |   | KTRI10689 |                 | КОМПЛЕКТ 26- 1          | 1,00   |               |    | --   |
| 0004 |   | RCDS08145 |                 | ПРОБКА G 1/8" ОТ        | 1,00   |               |    | --   |
| 0005 |   | PVVR08146 |                 | ЛАТУННЫЙ КОРПУС ST 2000 | 1,00   |               |    | --   |
| 0006 |   | VTVT28553 |                 | ВИНТ TCB-TC 3.5X16      | 2,00   |               |    | --   |
| 0007 |   | PVVR29763 |                 | ШЛАНГ G 1/4" +RCC 3/8"  | 1,00   |               |    | --   |
| 0008 |   | PVVR08147 |                 | ШТУЦЕР 1/4 ST 2000      | 1,00   |               |    | --   |
| 0009 |   | PVVR08149 |                 | ШПЛИНТ ST 2000          | 1,00   |               |    | --   |
| 0010 |   | PVVR08143 |                 | РЫЧАГ УПРАВЛ.           | 1,00   |               |    | --   |

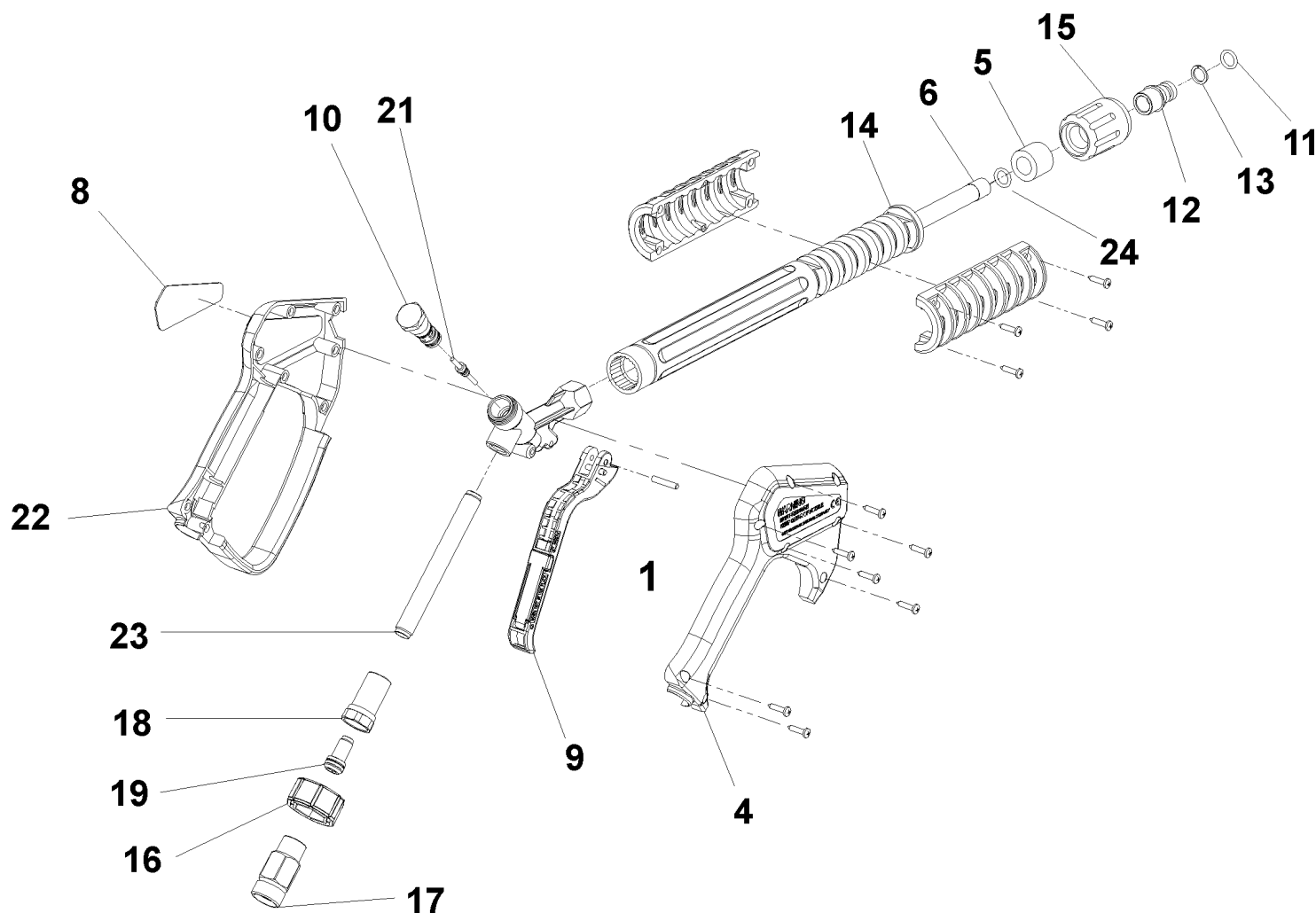

| С-ка | К | N. з/ч.   | N. з/ч. Клиента | Описание                                | Кол-во | Действителен: |         | Цена |
|------|---|-----------|-----------------|---|--------|---------------|---------|------|
|      |   |           |                 |   |        | С             | По      |      |
| 0001 |   | VTVR46568 |                 | ШТИФТ G 4500                            | 1,00   |               |         | --   |
| 0004 |   | MPVR40157 |                 | КРЫШКА G 4500 2V.                       | 1,00   | 05/2008       |         | --   |
| 0004 |   | MPVR46563 |                 | КРЫШКА G 4500                           | 1,00   |               | 04/2008 | --   |
| 0005 |   | MPVR46572 |                 | РАСПОРКА P 330 ST                       | 1,00   |               |         | --   |
| 0006 |   | LCPR40007 |                 | ШЛАНГ 1/4 L=352 ZC. 2V.                 | 1,00   | 05/2008       |         | --   |
| 0006 |   | LCPR46571 |                 | ШЛАНГ 1/4 L=352 ZC.                     | 1,00   |               | 04/2008 | --   |
| 0008 |   | MPVR46569 |                 | ТАБЛИЧКА G 4500 RD.                     | 1,00   |               |         | --   |
| 0009 |   | MPVR40057 |                 | КУРОК G 4500 -SW                        | 1,00   |               |         | --   |
| 0010 |   | PVVR40030 |                 | МАЛЫЙ ПОРШЕНЬ TM ST-2300                | 1,00   |               |         | --   |
| 0011 |   | GUGO10384 |                 | ПРОКЛАДКА D. 10 X 2.2 VIT 80SH          | 1,00   |               |         | --   |
| 0012 |   | RCVR13030 |                 | ПАЛЕЦ G 1/4 F L=31.5                    | 1,00   |               |         | --   |
| 0013 |   | GUGO10526 |                 | ЗАПОРНОЕ КОЛЬЦО D.13.9X10.2 C.BZ        | 1,00   |               |         | --   |
| 0014 |   | MPVR46570 |                 | ЗАЩИТА P 330 ST                         | 1,00   |               |         | --   |
| 0015 |   | PVVR13445 |                 | ВРЕЗНОЕ СОЕДИНЕНИЕ M 22X1,5 L=45        | 1,00   |               |         | --   |
| 0016 |   | MPVR40058 |                 | КОЛЬЦЕВАЯ ГАЙКА G4500 SW.               | 1,00   |               |         | --   |
| 0017 |   | RCIN40001 |                 | ВИНТОВОЕ СОЕДИНЕНИЕ SWIV 4500 3/8"F     | 1,00   |               | 04/2008 | --   |
| 0017 |   | RCIN40005 |                 | ВИНТОВОЕ СОЕДИНЕНИЕ SWIV 4500 3/8"F 2V. | 1,00   | 05/2008       |         | --   |
| 0018 |   | RCIN31641 |                 | ШТУЦЕР SWIV 1500 F                      | 1,00   |               |         | --   |
| 0019 |   | KTRI31645 |                 | КОМПЛЕКТ 26- 14                         | 1,00   |               |         | --   |
| 0021 |   | PVVR40031 |                 | ПОРШЕНЬ ST-2300                         | 1,00   |               |         | --   |
| 0022 |   | MPVR40156 |                 | ЗАЩИТНЫЙ КОЖУХ G 4500 2V.               | 1,00   | 05/2008       |         | --   |
| 0022 |   | MPVR46562 |                 | ЗАЩИТНЫЙ КОЖУХ G 4500                   | 1,00   |               | 04/2008 | --   |
| 0023 |   | PVVR40023 |                 | ШЛАНГ G 1/4" M/M P/SW.                  | 1,00   |               |         | --   |
| 0024 |   | GUGO27021 |                 | ПРОКЛАДКА D. 11 X 2.5 EPD 70SH          | 1,00   | 05/2008       |         | --   |

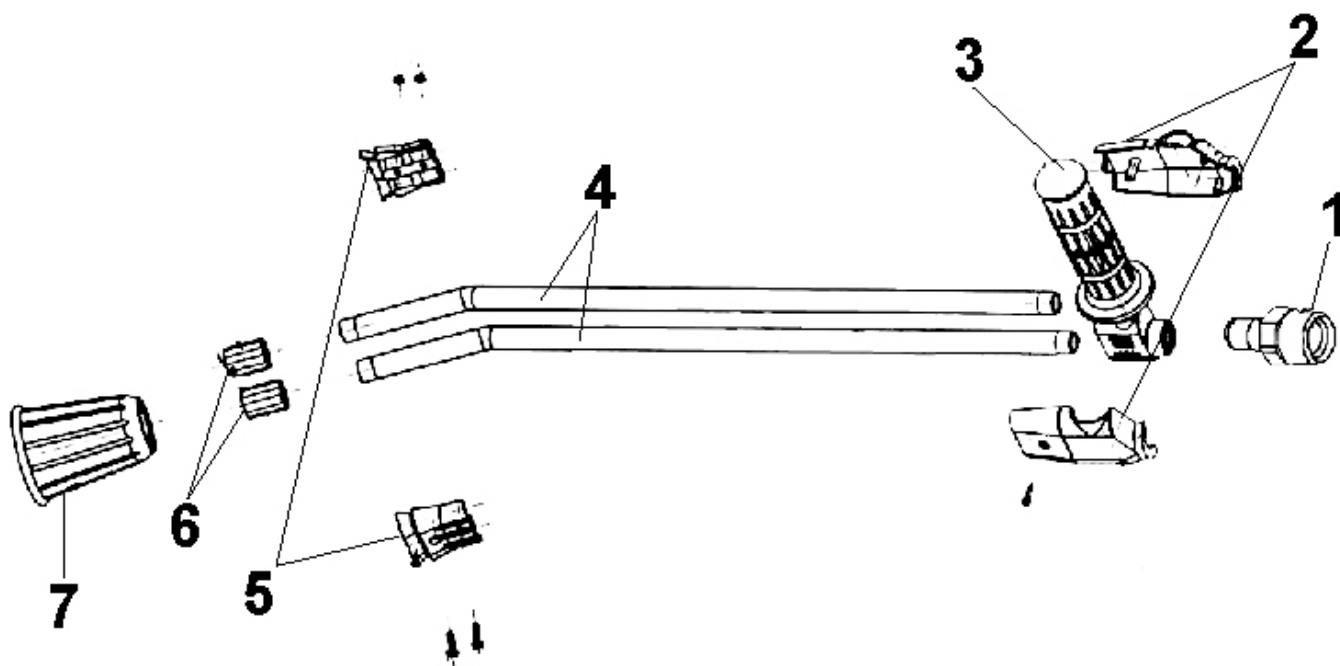

| С-ка | К | N. з/ч.   | N. з/ч. Клиента | Описание                         | Кол-во | Действителен: |    | Цена |
|------|---|-----------|-----------------|----------------------------------|--------|---------------|----|------|
|      |   |           |                 |                                  |        | С             | По |      |
| 0001 |   | PVVR45296 |                 | ФИТИНГ G 1/4M -M22 M +PR.PLS     | 1,00   |               |    | --   |
| 0002 |   | MPVR45214 |                 | ЗАЩИТА ТВ. 1/4 MTM               | 1,00   |               |    | --   |
| 0003 |   | RCGR45737 |                 | КРАН 1/8 F LD MTM                | 1,00   |               |    | --   |
| 0004 |   | LCPR45740 |                 | ШЛАНГ 1/8 L=660 INOX MTM         | 2,00   |               |    | --   |
| 0005 |   | MPVR45001 |                 | ЗАЩИТНЫЙ КОЖУХ LD MTM            | 1,00   |               |    | --   |
| 0006 |   | RCVR45741 |                 | КРЕПЛЕНИЕ ФОРСУНКИ 1/4-1/8 F MTM | 2,00   |               |    | --   |
| 0007 |   | PVVR43810 |                 | ЗАЩИТА L.D. MTM                  | 1,00   |               |    | --   |

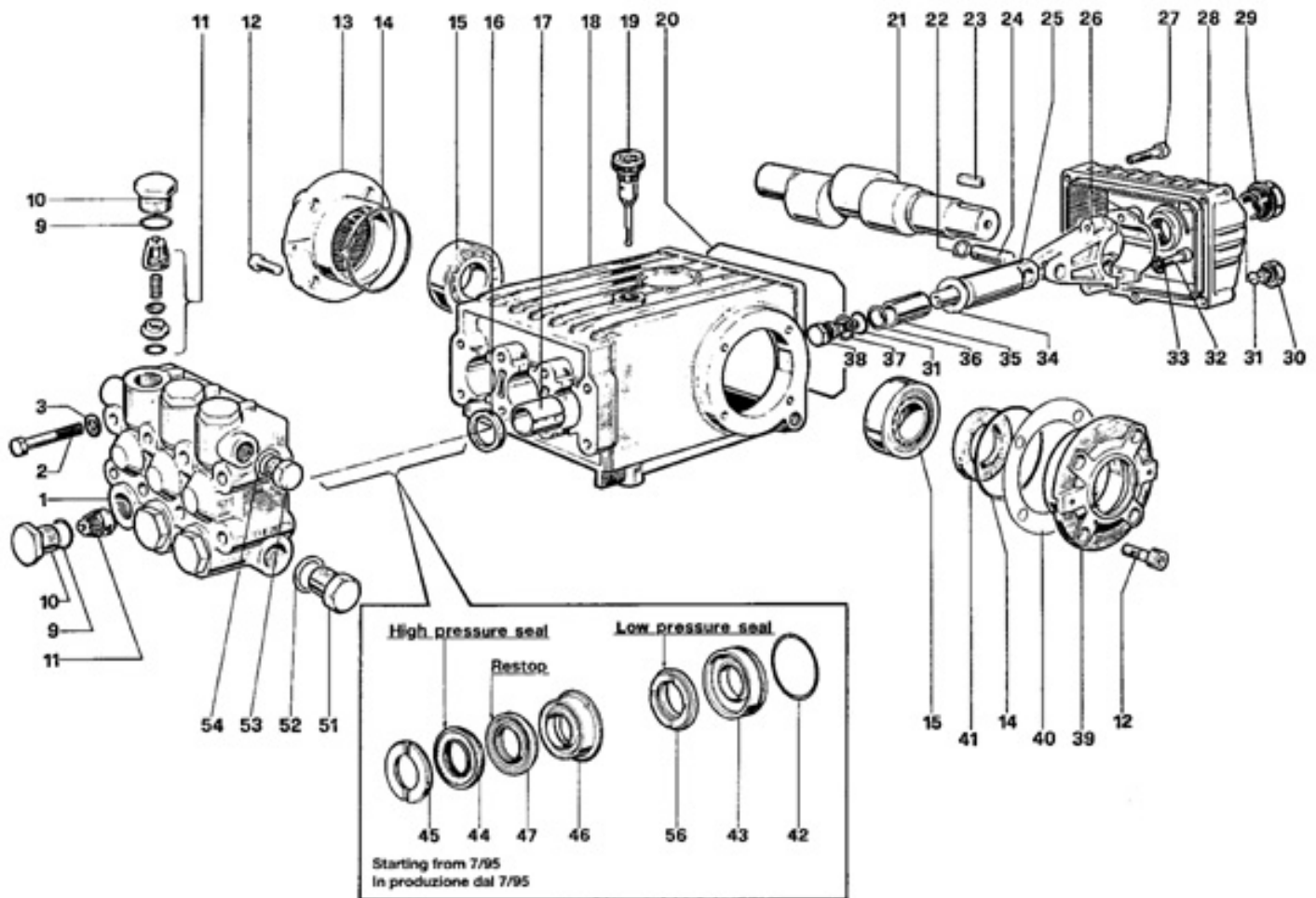

| С-ка | К | N. з/ч.   | N. з/ч. Клиента | Описание                                     | Кол-во | Действителен: |    | Цена |
|------|---|-----------|-----------------|--|--------|---------------|----|------|
|      |   |           |                 |  |        | С             | По |      |
| 0001 |   | MFVR01097 |                 | ГОЛОВКА W 151                                | 1,00   |               |    | --   |
| 0002 |   | VTVT01111 |                 | ВИНТ TE M 8X70 UNI 5737 A.10.9               | 8,00   |               |    | --   |
| 0003 |   | VTRS01072 |                 | ШАЙБА D. 8 TC                                | 8,00   |               |    | --   |
| 0009 | S | GUGO01033 |                 | ПРОКЛАДКА D. 20.24 X 2.62 NBR 90SH           | 6,00   |               |    | --   |
| 0010 | S | RCDS01087 |                 | ПРОБКА M24X2X16 OTT                          | 6,00   |               |    | --   |
| 0011 | S | VVAM01104 |                 | КЛАПАН В СБОРЕ W 70-151                      | 6,00   |               |    | --   |
| 0012 |   | VTVT01118 |                 | ВИНТ TCEI M 8X16 ZC. UNI 5931                | 8,00   |               |    | --   |
| 0013 |   | MFVR03576 |                 | ЗАЩИТА КАРТЕРА W151                          | 1,00   |               |    | --   |
| 0014 |   | GUGO01041 |                 | ПРОКЛАДКА D. 67.95 X 2.62 NBR 70SH           | 2,00   |               |    | --   |
| 0015 |   | CUVR09205 |                 | РОЛИКОВЫЙ ПОДШИПНИК 32206 A                  | 2,00   |               |    | --   |
| 0016 | S | GUGO01000 |                 | ПРОКЛАДКА 22X 32X 5 NBR70                    | 3,00   |               |    | --   |
| 0017 |   | PVVR01011 |                 | ВТУЛКА W 151                                 | 3,00   |               |    | --   |
| 0018 |   | MFVR01013 |                 | НАСОС КАРТЕРА W 151                          | 1,00   |               |    | --   |
| 0019 |   | PVVR01092 |                 | КРЫШКА СО СТЕРЖНЕМ ЗАМЕРА УРОВНЯ МАСЛА W 151 | 1,00   |               |    | --   |
| 0020 |   | GUGO34590 |                 | ПРОКЛАДКА D. 133.02 X 2.62 NBR 70SH          | 1,00   |               |    | --   |
| 0021 |   | ALMO06514 |                 | ВАЛ WS202                                    | 1,00   |               |    | --   |
| 0022 |   | VTAE14016 |                 | СТЯЖКА D. 12 UNI 7435                        | 6,00   |               |    | --   |
| 0023 |   | VTVR01031 |                 | ЛИЧИНКА 8X7X25 UNI6604                       | 1,00   |               |    | --   |
| 0024 |   | PVVR01085 |                 | ПАЛЕЦ D.13X35 W151                           | 3,00   |               |    | --   |
| 0025 |   | PVVR01029 |                 | НАПРАВЛЯЮЩАЯ ПОРШНЯ W 151                    | 3,00   |               |    | --   |
| 0026 |   | BLVR01009 |                 | ПОРШНЕВОЙ ПАЛЕЦ W 151                        | 3,00   |               |    | --   |
| 0027 |   | VTVT01116 |                 | ВИНТ TCEI 6X30 UNI5931                       | 5,00   |               |    | --   |
| 0028 |   | MFVR03582 |                 | ЗАЩИТА КАРТЕРА W 151 POS                     | 1,00   |               |    | --   |
| 0029 |   | PVVR01083 |                 | ИНДИКАТОР УРОВНЯ МАСЛА G 3/4 W70-151         | 1,00   |               |    | --   |
| 0030 |   | RCDS01088 |                 | ПРОБКА 1/4X 9 M WW90                         | 1,00   |               |    | --   |
| 0031 | S | GUGO01036 |                 | ПРОКЛАДКА D. 10.82 X 1.78 NBR 70SH           | 4,00   |               |    | --   |
| 0032 |   | VTVT01120 |                 | ВИНТ TCEI 8X35 UNI5931                       | 6,00   |               |    | --   |
| 0033 |   | VTRS14242 |                 | ШАЙБА D. 8.4X13X0.8 UNI7064 SCH              | 6,00   |               |    | --   |
| 0034 | S | VTRS01753 |                 | ШАЙБА D.14X28 X0,5                           | 3,00   |               |    | --   |
| 0035 |   | PIVR01066 |                 | ПОРШЕНЬ D.20X50 W 151                        | 3,00   |               |    | --   |
| 0036 | S | GUVR00994 |                 | ЗАПОРНОЕ КОЛЬЦО W151                         | 3,00   |               |    | --   |
| 0037 | S | VTRS01076 |                 | ШАЙБА D.14X18,5X0,5                          | 3,00   |               |    | --   |
| 0038 | S | PVVR01107 |                 | БОЛТ КРЕПЛЕНИЯ ПОРШНЯ IP W151                | 3,00   |               |    | --   |
| 0039 |   | MFVR03583 |                 | ЗАЩИТА КАРТЕРА W151                          | 1,00   |               |    | --   |
| 0040 |   | PVVR01016 |                 | УПЛОТНЕНИЕ 0,1 W 151                         | 2,00   |               |    | --   |
| 0041 | S | GUGO01003 |                 | ПРОКЛАДКА 30X 55X 7 NBR70                    | 1,00   |               |    | --   |
| 0042 | S | GUGO01042 |                 | ПРОКЛАДКА D. 34.6 X 1.78 NBR 70SH            | 3,00   |               |    | --   |
| 0043 | S | PVVR00977 |                 | УТОПЛЕННЫЙ САЛЬНИК W151                      | 3,00   |               |    | --   |
| 0044 | S | GUVR00981 |                 | УПЛОТНИТЕЛЬНОЕ КОЛЬЦО W151                   | 3,00   |               |    | --   |

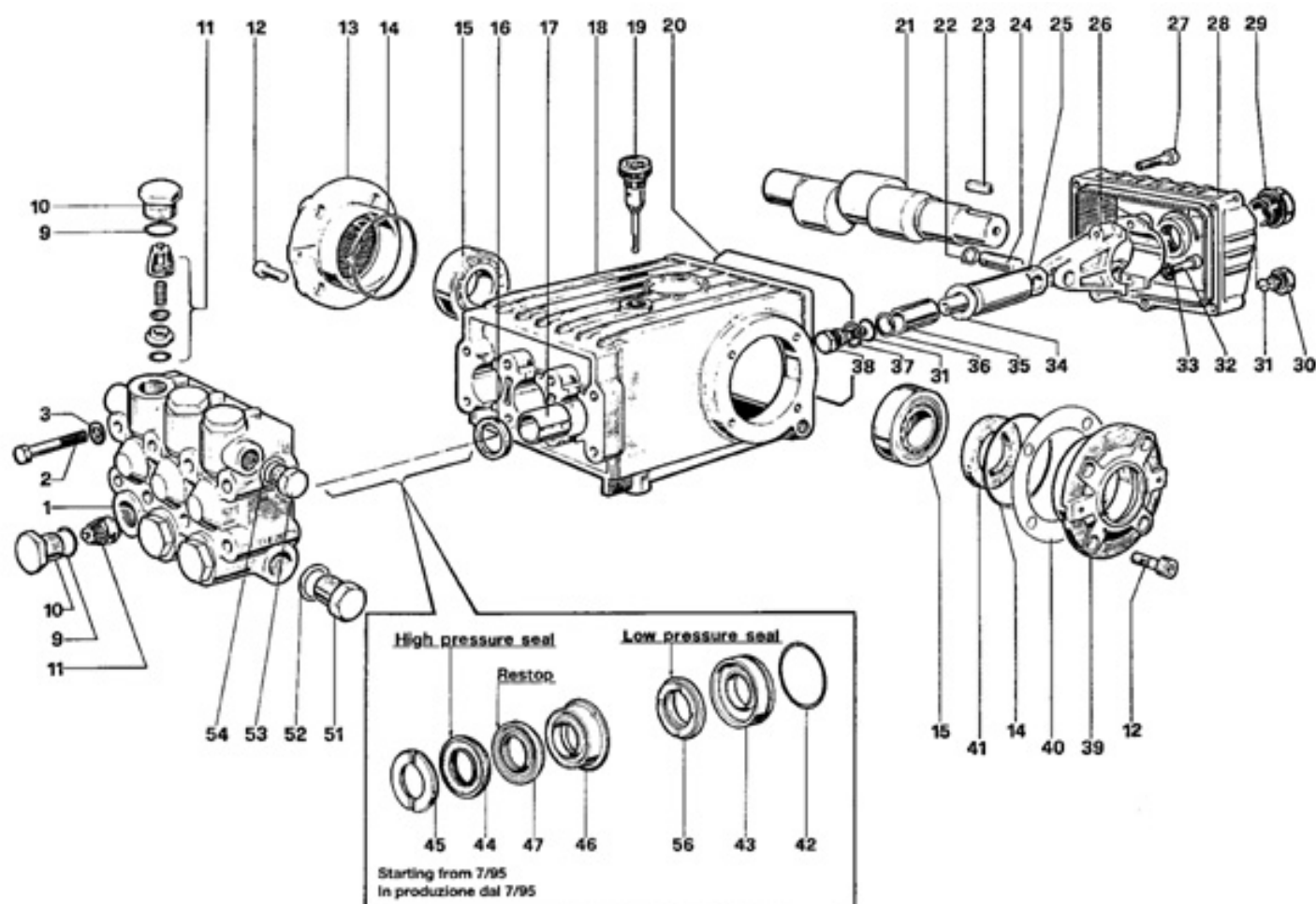

| С-ка | К | N. з/ч.   | N. з/ч. Клиента | Описание                           | Кол-во | Действителен: |    | Цена |
|------|---|-----------|-----------------|------------------------------------|--------|---------------|----|------|
|      |   |           |                 |                                    |        | С             | По |      |
| 0045 | S | PVVR00985 |                 | КОЛЬЦЕВАЯ ГОЛОВКА W151             | 3,00   |               |    | --   |
| 0046 | S | PVVR34589 |                 | САЛЬНИК W 151 D. 20                | 3,00   |               |    | --   |
| 0047 | S | GUVR34587 |                 | УПЛОТНИТЕЛЬНОЕ КОЛЬЦО D. 20 RESTOP | 3,00   |               |    | --   |
| 0051 |   | RCDS01091 |                 | ПРОБКА 1/2X10 M                    | 1,00   |               |    | --   |
| 0052 |   | VTRS01075 |                 | ШАЙБА D.21,5X27 ALL                | 1,00   |               |    | --   |
| 0053 |   | RCDS01090 |                 | ПРОБКА 3/8X13 M WW90               | 1,00   |               |    | --   |
| 0054 |   | VTRS01074 |                 | ШАЙБА D.17,05X22,3 X1,5            | 1,00   |               |    | --   |
| 0056 | S | GUVR34585 |                 | УПЛОТНИТЕЛЬНОЕ КОЛЬЦО W 151 L.P.   | 3,00   |               |    | --   |

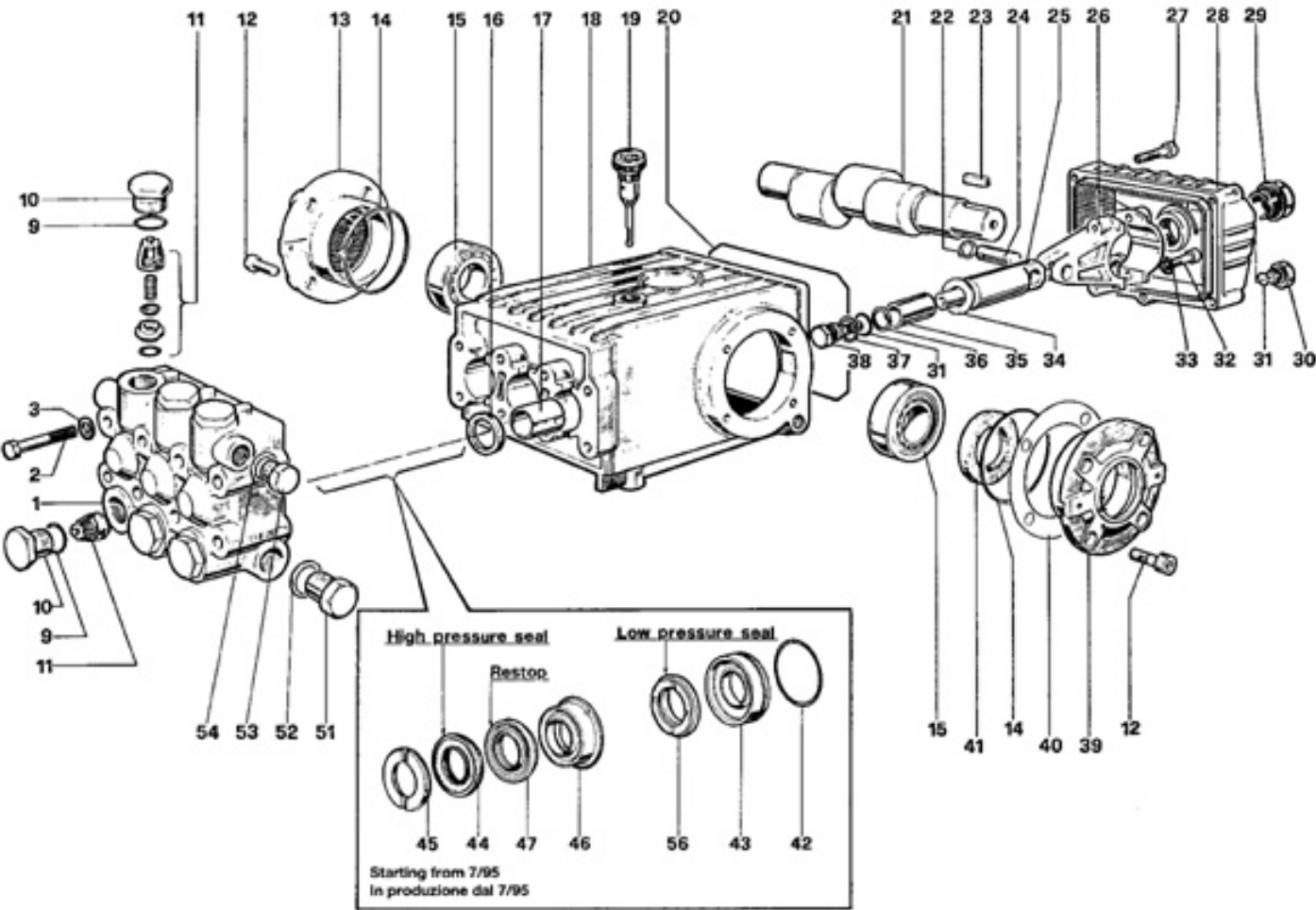

| С-ка N. з/ч. | N. з/ч. Клиента | Описание       | Ссылка                             | Цена |
|--------------|-----------------|----------------|------------------------------------|------|
| KTRI14900    |                 | КОМПЛЕКТ 15- 3 | 0041                               | --   |
| KTRI14901    |                 | КОМПЛЕКТ 10    | 0042 0043                          | --   |
| KTRI17793    |                 | КОМПЛЕКТ 6     | 0031 0034 0036 0037 0038           | --   |
| KTRI17795    |                 | КОМПЛЕКТ 4     | 0009 0010                          | --   |
| KTRI17859    |                 | КОМПЛЕКТ 1     | 0011                               | --   |
| KTRI17860    |                 | КОМПЛЕКТ 2     | 0016                               | --   |
| KTRI18574    |                 | КОМПЛЕКТ 7     | 0045                               | --   |
| KTRI18579    |                 | КОМПЛЕКТ 28    | 0042 0043 0044 0045 0046 0047 0056 | --   |



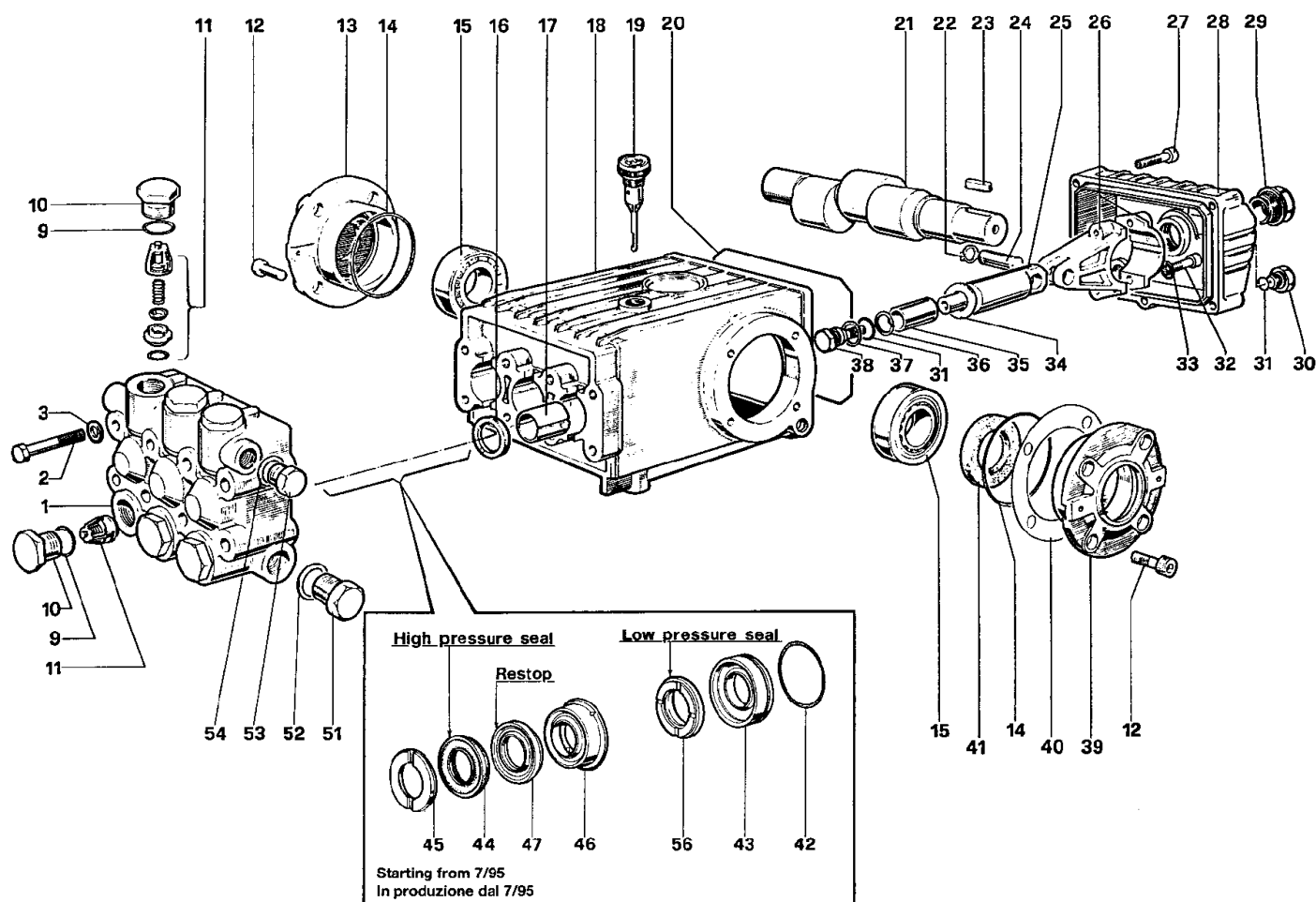

| С-ка | К | N. з/ч.   | N. з/ч. Клиента | Описание                                     | Кол-во | Действителен: |    | Цена |
|------|---|-----------|-----------------|--|--------|---------------|----|------|
|      |   |           |                 |  |        | С             | По |      |
| 0001 |   | MFVR01097 |                 | ГОЛОВКА W 151                                | 1,00   |               |    | --   |
| 0002 |   | VTVT01111 |                 | ВИНТ TE M 8X70 UNI 5737 A.10.9               | 8,00   |               |    | --   |
| 0003 |   | VTRS01072 |                 | ШАЙБА D. 8 TC                                | 8,00   |               |    | --   |
| 0009 | S | GUGO01033 |                 | ПРОКЛАДКА D. 20.24 X 2.62 NBR 90SH           | 6,00   |               |    | --   |
| 0010 | S | RCDS01087 |                 | ПРОБКА M24X2X16 ОТТ                          | 6,00   |               |    | --   |
| 0011 | S | VVAM01104 |                 | КЛАПАН В СБОРЕ W 70-151                      | 6,00   |               |    | --   |
| 0012 |   | VTVT01118 |                 | ВИНТ TCEI M 8X16 ZC. UNI 5931                | 8,00   |               |    | --   |
| 0013 |   | MFVR03576 |                 | ЗАЩИТА КАРТЕРА W151                          | 1,00   |               |    | --   |
| 0014 |   | GUGO01041 |                 | ПРОКЛАДКА D. 67.95 X 2.62 NBR 70SH           | 2,00   |               |    | --   |
| 0015 |   | CUVR09205 |                 | РОЛИКОВЫЙ ПОДШИПНИК 32206 A                  | 2,00   |               |    | --   |
| 0016 | S | GUGO01000 |                 | ПРОКЛАДКА 22X 32X 5 NBR70                    | 3,00   |               |    | --   |
| 0017 |   | PVVR01011 |                 | ВТУЛКА W 151                                 | 3,00   |               |    | --   |
| 0018 |   | MFVR01013 |                 | НАСОС КАРТЕРА W 151                          | 1,00   |               |    | --   |
| 0019 |   | PVVR01092 |                 | КРЫШКА СО СТЕРЖНЕМ ЗАМЕРА УРОВНЯ МАСЛА W 151 | 1,00   |               |    | --   |
| 0020 |   | GUGO34590 |                 | ПРОКЛАДКА D. 133.02 X 2.62 NBR 70SH          | 1,00   |               |    | --   |
| 0021 |   | ALMO41529 |                 | ВАЛ TS 1521 USA                              | 1,00   |               |    | --   |
| 0022 |   | VTAE14016 |                 | СТЯЖКА D. 12 UNI 7435                        | 6,00   |               |    | --   |
| 0023 |   | VTVR41531 |                 | ЛИЧИНКА 8X 7X35 UNI 6604A                    | 1,00   |               |    | --   |
| 0024 |   | PVVR01085 |                 | ПАЛЕЦ D.13X35 W151                           | 3,00   |               |    | --   |
| 0025 |   | PVVR01029 |                 | НАПРАВЛЯЮЩАЯ ПОРШНЯ W 151                    | 3,00   |               |    | --   |
| 0026 |   | BLVR01009 |                 | ПОРШНЕВОЙ ПАЛЕЦ W 151                        | 3,00   |               |    | --   |
| 0027 |   | VTVT01116 |                 | ВИНТ TCEI 6X30 UNI5931                       | 5,00   |               |    | --   |
| 0028 |   | MFVR03582 |                 | ЗАЩИТА КАРТЕРА W 151 POS                     | 1,00   |               |    | --   |
| 0029 |   | PVVR01083 |                 | ИНДИКАТОР УРОВНЯ МАСЛА G 3/4 W70-151         | 1,00   |               |    | --   |
| 0030 |   | RCDS01088 |                 | ПРОБКА 1/4X 9 M WW90                         | 1,00   |               |    | --   |
| 0031 | S | GUGO01036 |                 | ПРОКЛАДКА D. 10.82 X 1.78 NBR 70SH           | 4,00   |               |    | --   |
| 0032 |   | VTVT01120 |                 | ВИНТ TCEI 8X35 UNI5931                       | 6,00   |               |    | --   |
| 0033 |   | VTRS14242 |                 | ШАЙБА D. 8.4X13X0.8 UNI7064 SCH              | 6,00   |               |    | --   |
| 0034 | S | VTRS01753 |                 | ШАЙБА D.14X28 X0,5                           | 3,00   |               |    | --   |
| 0035 |   | PIVR01066 |                 | ПОРШЕНЬ D.20X50 W 151                        | 3,00   |               |    | --   |
| 0036 | S | GUVR00994 |                 | ЗАПОРНОЕ КОЛЬЦО W151                         | 3,00   |               |    | --   |
| 0037 | S | VTRS01076 |                 | ШАЙБА D.14X18,5X0,5                          | 3,00   |               |    | --   |
| 0038 | S | PVVR01107 |                 | БОЛТ КРЕПЛЕНИЯ ПОРШНЯ IP W151                | 3,00   |               |    | --   |
| 0039 |   | MFVR03583 |                 | ЗАЩИТА КАРТЕРА W151                          | 1,00   |               |    | --   |
| 0040 |   | PVVR01016 |                 | УПЛОТНЕНИЕ 0,1 W 151                         | 2,00   |               |    | --   |
| 0041 | S | GUGO01003 |                 | ПРОКЛАДКА 30X 55X 7 NBR70                    | 1,00   |               |    | --   |
| 0042 | S | GUGO01042 |                 | ПРОКЛАДКА D. 34.6 X 1.78 NBR 70SH            | 3,00   |               |    | --   |
| 0043 | S | PVVR00977 |                 | УТОПЛЕННЫЙ САЛЬНИК W151                      | 3,00   |               |    | --   |
| 0044 | S | GUVR00981 |                 | УПЛОТНИТЕЛЬНОЕ КОЛЬЦО W151                   | 3,00   |               |    | --   |

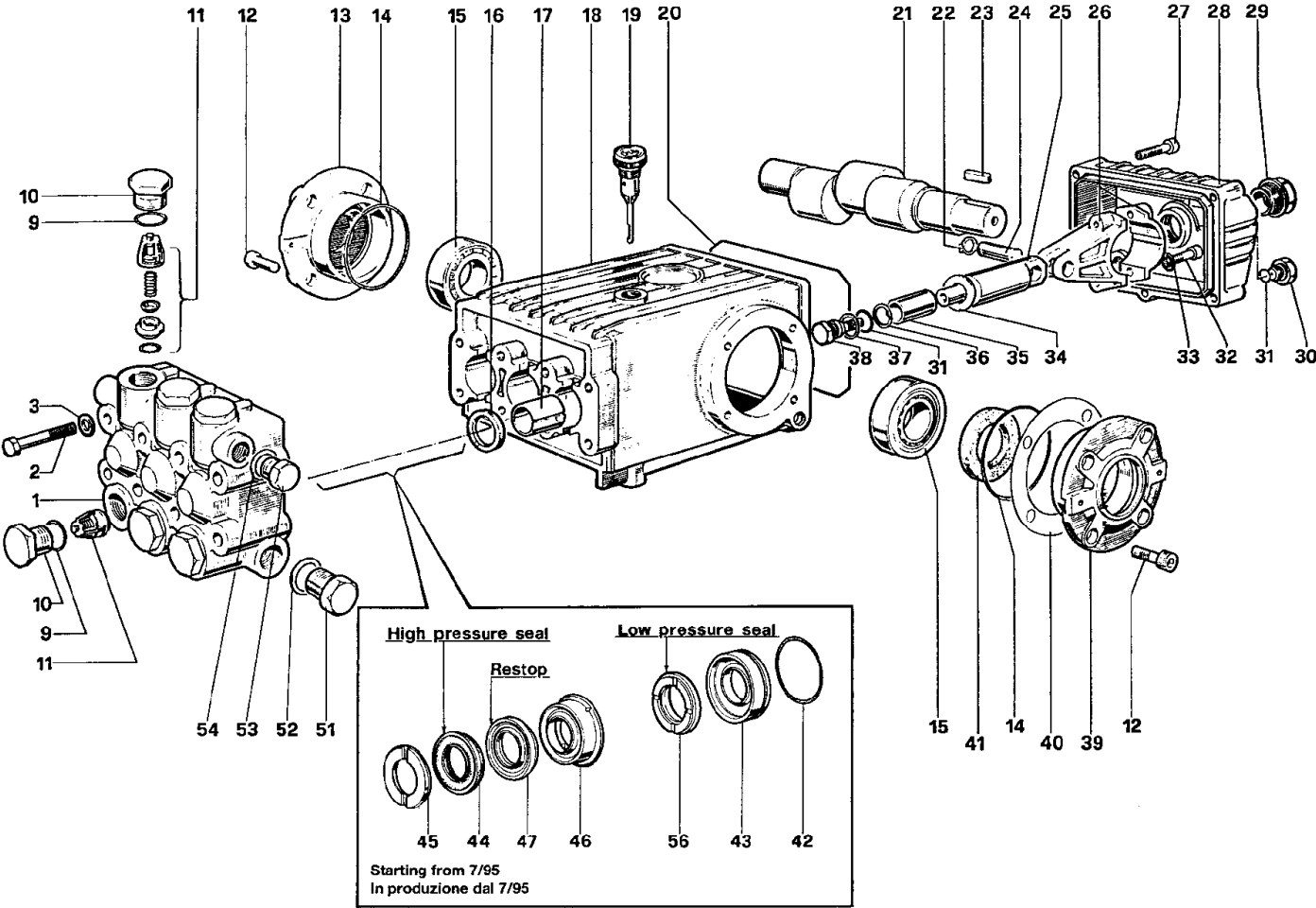

| С-ка | К | N. з/ч.   | N. з/ч. Клиента | Описание                           | Кол-во | Действителен: |    | Цена |
|------|---|-----------|-----------------|------------------------------------|--------|---------------|----|------|
|      |   |           |                 |                                    |        | С             | По |      |
| 0045 | S | PVVR00985 |                 | КОЛЬЦЕВАЯ ГОЛОВКА W151             | 3,00   |               |    | --   |
| 0046 | S | PVVR34589 |                 | САЛЬНИК W 151 D. 20                | 3,00   |               |    | --   |
| 0047 | S | GUVR34587 |                 | УПЛОТНИТЕЛЬНОЕ КОЛЬЦО D. 20 RESTOP | 3,00   |               |    | --   |
| 0051 |   | RCDS01091 |                 | ПРОБКА 1/2X10 M                    | 1,00   |               |    | --   |
| 0052 |   | VTRS01075 |                 | ШАЙБА D.21,5X27 ALL                | 1,00   |               |    | --   |
| 0053 |   | RCDS01090 |                 | ПРОБКА 3/8X13 M WW90               | 1,00   |               |    | --   |
| 0054 |   | VTRS01074 |                 | ШАЙБА D.17,05X22,3 X1,5            | 1,00   |               |    | --   |
| 0056 | S | GUVR34585 |                 | УПЛОТНИТЕЛЬНОЕ КОЛЬЦО W 151 L.P.   | 3,00   |               |    | --   |

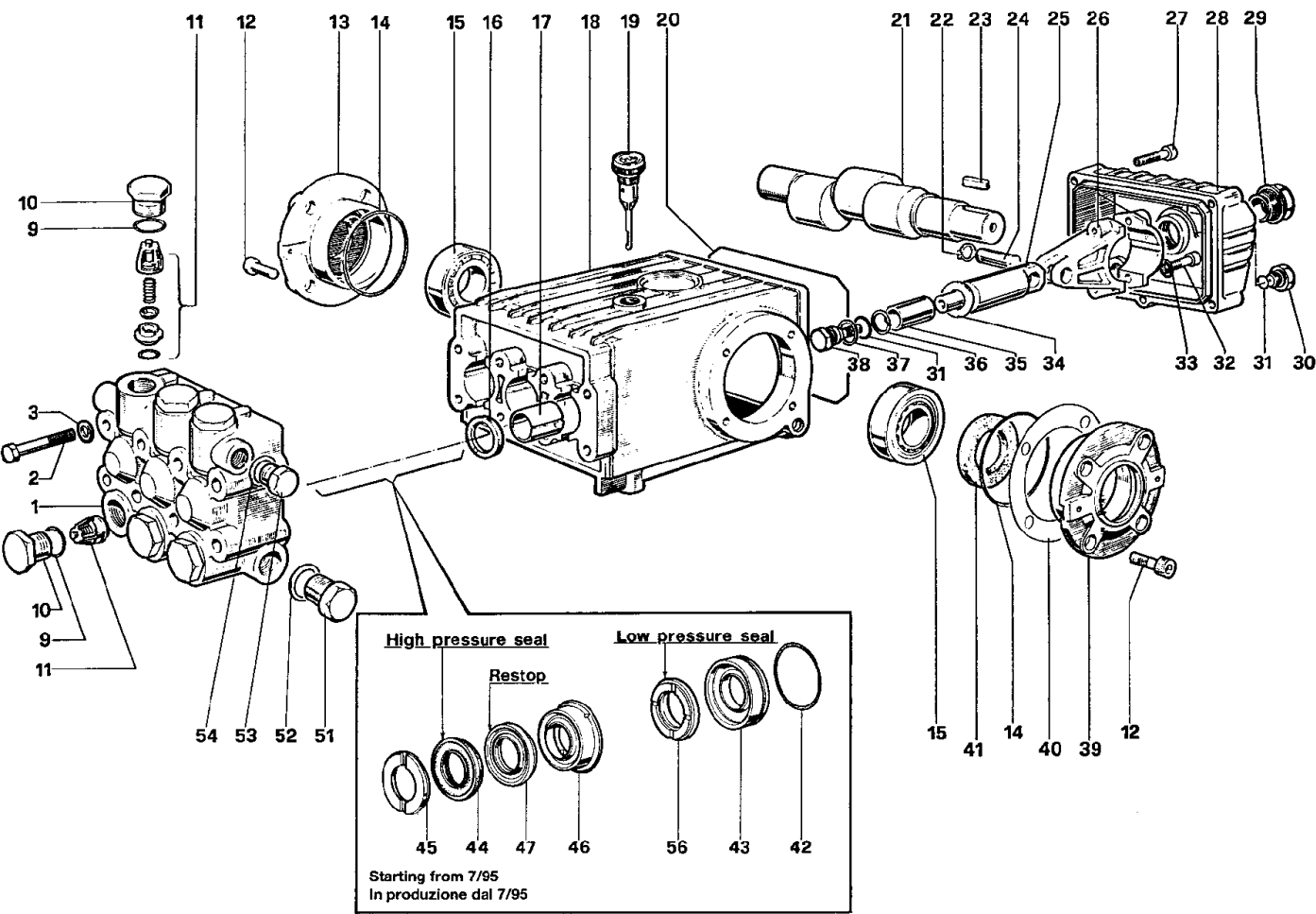

| С-ка N. з/ч. | N. з/ч. Клиента | Описание       | Ссылка                             | Цена |
|--------------|-----------------|----------------|------------------------------------|------|
| KTRI14900    |                 | КОМПЛЕКТ 15- 3 | 0041                               | --   |
| KTRI14901    |                 | КОМПЛЕКТ 10    | 0042 0043                          | --   |
| KTRI17793    |                 | КОМПЛЕКТ 6     | 0031 0034 0036 0037 0038           | --   |
| KTRI17795    |                 | КОМПЛЕКТ 4     | 0009 0010                          | --   |
| KTRI17859    |                 | КОМПЛЕКТ 1     | 0011                               | --   |
| KTRI17860    |                 | КОМПЛЕКТ 2     | 0016                               | --   |
| KTRI18574    |                 | КОМПЛЕКТ 7     | 0045                               | --   |
| KTRI18579    |                 | КОМПЛЕКТ 28    | 0042 0043 0044 0045 0046 0047 0056 | --   |

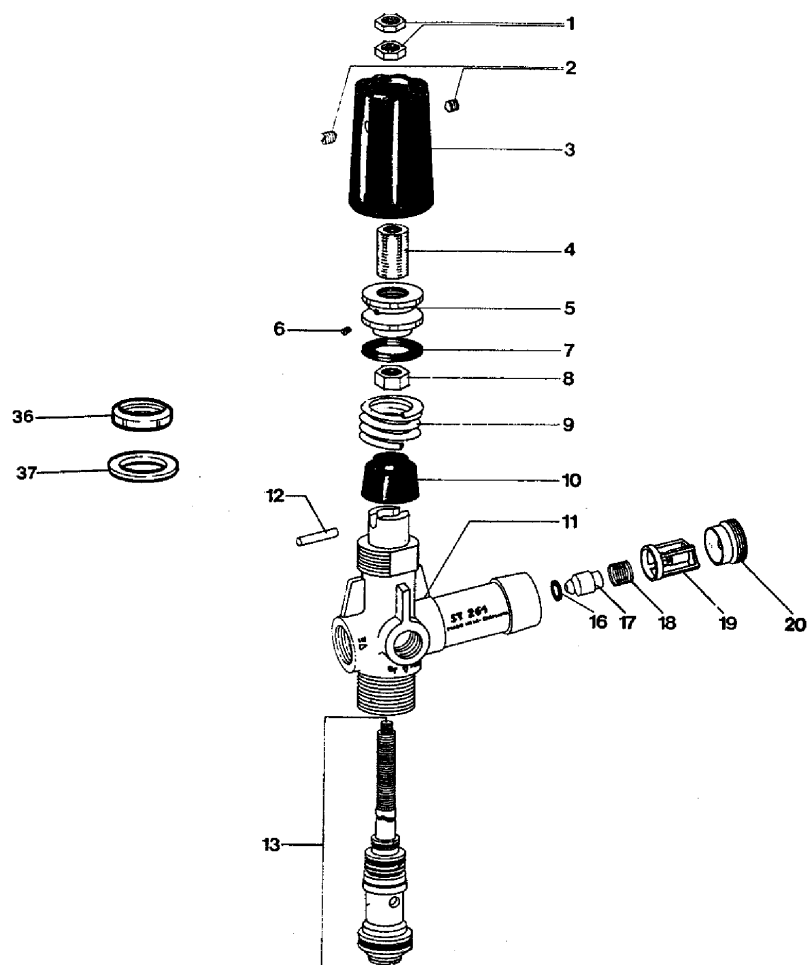

| С-ка | К | N. з/ч.   | N. з/ч. Клиента | Описание                            | Кол-во | Действителен: |    | Цена |
|------|---|-----------|-----------------|-------------------------------------|--------|---------------|----|------|
|      |   |           |                 |                                     |        | С             | По |      |
| 0001 |   | VTDD14926 |                 | ГАЙКА M6X1 UNI5589                  | 2,00   |               |    | --   |
| 0002 |   | VTVT08589 |                 | ВИНТ EI-ST 5X 6                     | 2,00   |               |    | --   |
| 0003 |   | MPVR09436 |                 | ЧЕРНАЯ РУКОЯТКА ST 260              | 1,00   |               |    | --   |
| 0004 |   | PVVR14933 |                 | ВИНТ                                | 1,00   |               |    | --   |
| 0005 |   | VTVT14927 |                 | ВИНТ                                | 1,00   |               |    | --   |
| 0006 |   | VTVT14925 |                 | ВИНТ EI-ST 5X 6 UNI5929             | 2,00   |               |    | --   |
| 0007 |   | GUVR14928 |                 | КОЛЬЦО                              | 1,00   |               |    | --   |
| 0008 |   | VTDD14930 |                 | ГАЙКА M8X1 UNI5588                  | 1,00   |               |    | --   |
| 0009 |   | MLML14929 |                 | ПРУЖИНА D.18X4X28                   | 1,00   |               |    | --   |
| 0010 |   | PVVR16955 |                 | СЕДЛО ПРУЖИНЫ ST                    | 1,00   |               |    | --   |
| 0011 |   | PVVR16956 |                 | КОРПУС КЛАПАНА ST 261               | 1,00   |               |    | --   |
| 0012 |   | PVVR16957 |                 | ШПЛИНТ D. 3X13 ST                   | 1,00   |               |    | --   |
| 0013 |   | KTRI16958 |                 | КОМПЛЕКТ 14- 20                     | 1,00   |               |    | --   |
| 0016 | S | GUGO10373 |                 | ПРОКЛАДКА D. 5 X 2.5 VIT 80SH       | 1,00   |               |    | --   |
| 0017 | S | PVVR08615 |                 | ДЕТАЛЬ КЛАПАНА                      | 1,00   |               |    | --   |
| 0018 | S | MLML08616 |                 | ПРУЖИНА                             | 1,00   |               |    | --   |
| 0019 | S | PVVR08617 |                 | КОРПУС КЛАПАНА (БЕЗ ЗАПОРНОЙ ЧАСТИ) | 1,00   |               |    | --   |
| 0020 |   | PVVR08618 |                 | ГАЙКА                               | 1,00   |               |    | --   |
| 0036 |   | PVVR10580 |                 | ГАЙКА                               | 1,00   |               |    | --   |
| 0037 |   | VTRS17544 |                 | ШАЙБА D.30X41.5X2 ST                | 1,00   |               |    | --   |

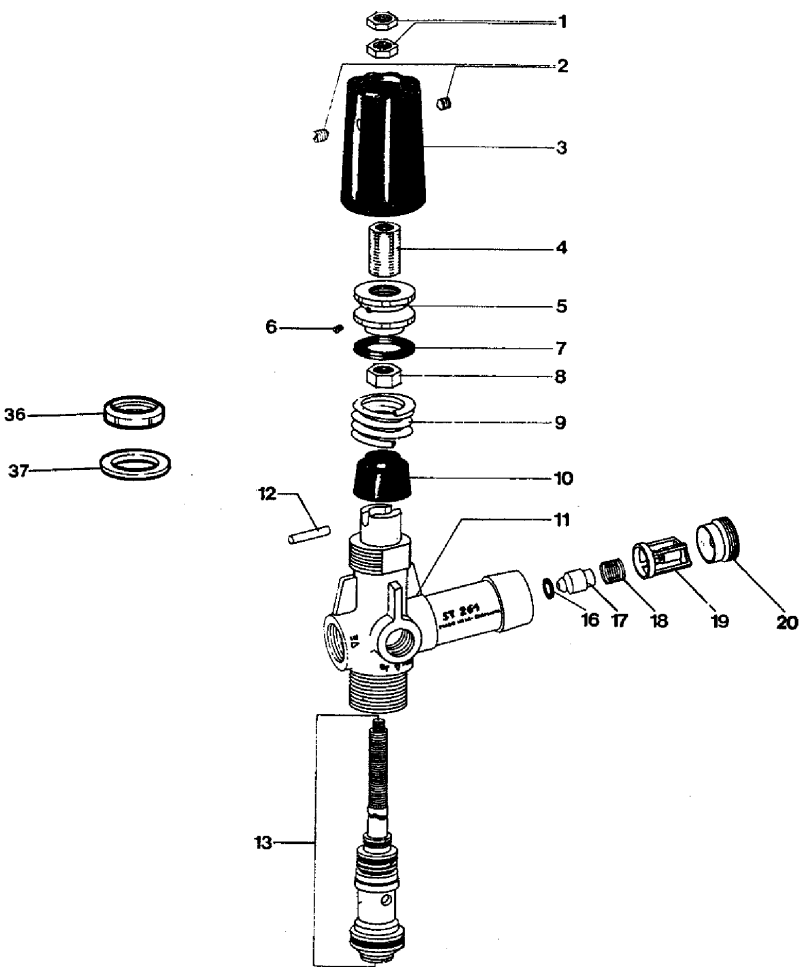

| С-ка N. з/ч. | N. з/ч. Клиента | Описание       | Ссылка              | Цена |
|--------------|-----------------|----------------|---------------------|------|
| KTRI14653    |                 | КОМПЛЕКТ 14- 4 | 0016 0017 0018 0019 | --   |

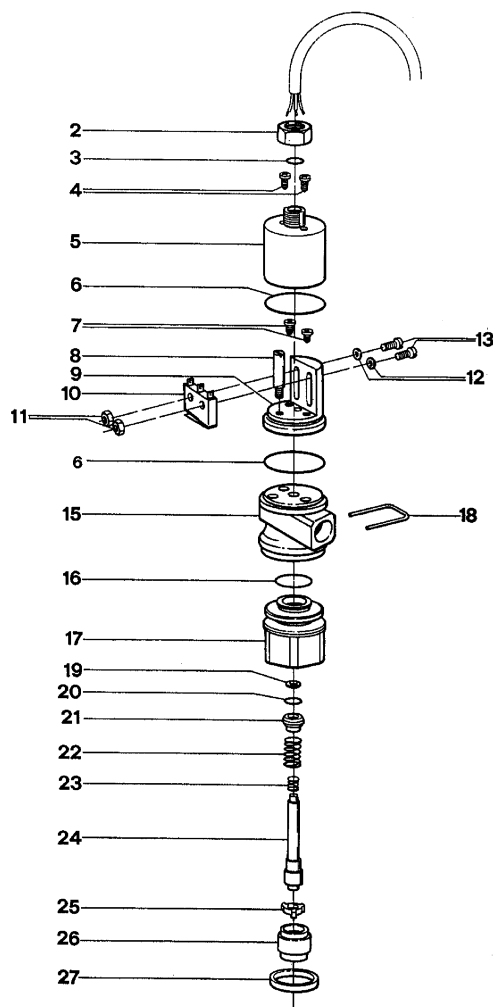

| С-ка | К | N. з/ч.   | N. з/ч. Клиента | Описание                        | Кол-во | Действителен: |         | Цена |
|------|---|-----------|-----------------|---------------------------------|--------|---------------|---------|------|
|      |   |           |                 |                                 |        | С             | По      |      |
| 0002 |   | VTDD08624 |                 | ГАЙКА ST 260                    | 1,00   |               |         | --   |
| 0003 |   | GUGO10373 |                 | ПРОКЛАДКА D. 5 X 2.5 VIT 80SH   | 1,00   |               |         | --   |
| 0004 |   | VTVT08630 |                 | ВИНТ TCB 2,9 X 9,5              | 2,00   |               |         | --   |
| 0005 |   | PVVR08628 |                 | ПОКРЫТИЕ ST 260 S               | 1,00   |               |         | --   |
| 0006 |   | GUGO08629 |                 | ПРОКЛАДКА D. 24 X 1.5 NBR 70SH  | 2,00   |               |         | --   |
| 0007 |   | VTVT08630 |                 | ВИНТ TCB 2,9 X 9,5              | 2,00   |               |         | --   |
| 0008 |   | PVVR08631 |                 | ГАЙКА                           | 1,00   |               |         | --   |
| 0009 |   | PVVR08632 |                 | ПОКРЫТИЕ ST 260 M               | 1,00   |               |         | --   |
| 0010 |   | MECI08633 |                 | МИКРОПЕРЕКЛ. ST 261             | 1,00   |               |         | --   |
| 0011 |   | VTDD08634 |                 | ГАЙКА M2                        | 1,00   |               |         | --   |
| 0012 |   | VTRS13332 |                 | ШАЙБА ОТТ                       | 2,00   |               |         | --   |
| 0013 |   | VTVT08643 |                 | ВИНТ                            | 2,00   |               |         | --   |
| 0015 |   | PVVR17568 |                 | КОРПУС SW 261                   | 1,00   |               |         | --   |
| 0016 |   | GUGO08609 |                 | ПРОКЛАДКА D. 15 X 1.5 EPDM70SH  | 1,00   |               |         | --   |
| 0017 |   | PVVR17569 |                 | КОРПУС SW 261                   | 1,00   |               |         | --   |
| 0018 |   | VTVR17570 |                 | ШТИФТ ST                        | 1,00   |               |         | --   |
| 0019 |   | GUVR13333 |                 | ЗАПОРНОЕ КОЛЬЦО                 | 1,00   |               |         | --   |
| 0020 |   | GUGO07014 |                 | ПРОКЛАДКА D. 3.3 X 2.4 EPDM80SH | 1,00   |               |         | --   |
| 0021 |   | PVVR13334 |                 | РАСПОРКА ОТТ                    | 1,00   |               |         | --   |
| 0022 |   | MLML13335 |                 | ПРУЖИНА                         | 1,00   |               |         | --   |
| 0023 |   | MLML08639 |                 | ПРУЖИНА                         | 1,00   |               |         | --   |
| 0024 |   | PVVR17571 |                 | ПОРШЕНЬ ST 261                  | 1,00   |               |         | --   |
| 0025 |   | PVVR08641 |                 | НАПРАВЛЯЮЩАЯ ПОРШНЯ             | 1,00   |               |         | --   |
| 0026 |   | PVVR17572 |                 | РАСПОРКА ST                     | 1,00   |               |         | --   |
| 0027 |   | VTRS17573 |                 | ШАЙБА ST                        | 1,00   |               | 01/2001 | --   |

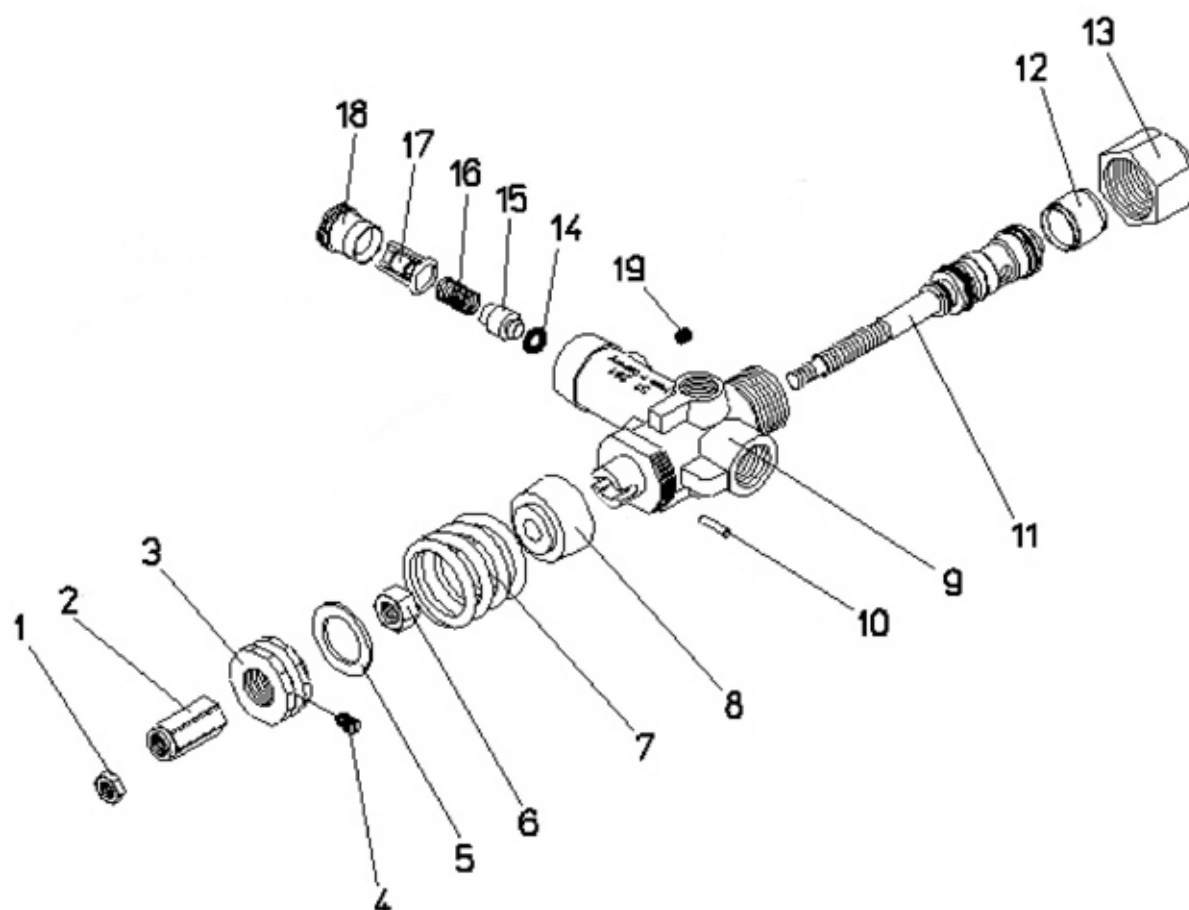

| С-ка | К | N. з/ч.   | N. з/ч. Клиента | Описание                            | Кол-во | Действителен: |    | Цена |
|------|---|-----------|-----------------|-------------------------------------|--------|---------------|----|------|
|      |   |           |                 |                                     |        | С             | По |      |
| 0001 |   | VTDD14926 |                 | ГАЙКА M6X1 UNI5589                  | 1,00   |               |    | --   |
| 0002 |   | PVVR14933 |                 | ВИНТ                                | 1,00   |               |    | --   |
| 0003 |   | VTVT14927 |                 | ВИНТ                                | 1,00   |               |    | --   |
| 0004 |   | VTVT14925 |                 | ВИНТ EI-ST 5X 6 UNI5929             | 1,00   |               |    | --   |
| 0005 |   | GUVR14928 |                 | КОЛЬЦО                              | 1,00   |               |    | --   |
| 0006 |   | VTDD14930 |                 | ГАЙКА M8X1 UNI5588                  | 1,00   |               |    | --   |
| 0007 |   | MLML14929 |                 | ПРУЖИНА D.18X4X28                   | 1,00   |               |    | --   |
| 0008 |   | PVVR16955 |                 | СЕДЛО ПРУЖИНЫ ST                    | 1,00   |               |    | --   |
| 0009 |   | PVVR88455 |                 | КОРПУС КЛАПАНА ST261.1              | 1,00   |               |    | --   |
| 0010 |   | PVVR16957 |                 | ШПЛИНТ D. 3X13 ST                   | 1,00   |               |    | --   |
| 0011 |   | KTRI16958 |                 | КОМПЛЕКТ 14- 20                     | 1,00   |               |    | --   |
| 0012 |   | PVVR88456 |                 | РАСПОРКА ST261.1                    | 1,00   |               |    | --   |
| 0013 |   | PVVR88457 |                 | ПРОБКА ST261.1                      | 1,00   |               |    | --   |
| 0014 | S | GUGO10373 |                 | ПРОКЛАДКА D. 5 X 2.5 VIT 80SH       | 1,00   |               |    | --   |
| 0015 | S | PVVR08615 |                 | ДЕТАЛЬ КЛАПАНА                      | 1,00   |               |    | --   |
| 0016 | S | MLML08616 |                 | ПРУЖИНА                             | 1,00   |               |    | --   |
| 0017 | S | PVVR08617 |                 | КОРПУС КЛАПАНА (БЕЗ ЗАПОРНОЙ ЧАСТИ) | 1,00   |               |    | --   |
| 0018 |   | PVVR08618 |                 | ГАЙКА                               | 1,00   |               |    | --   |

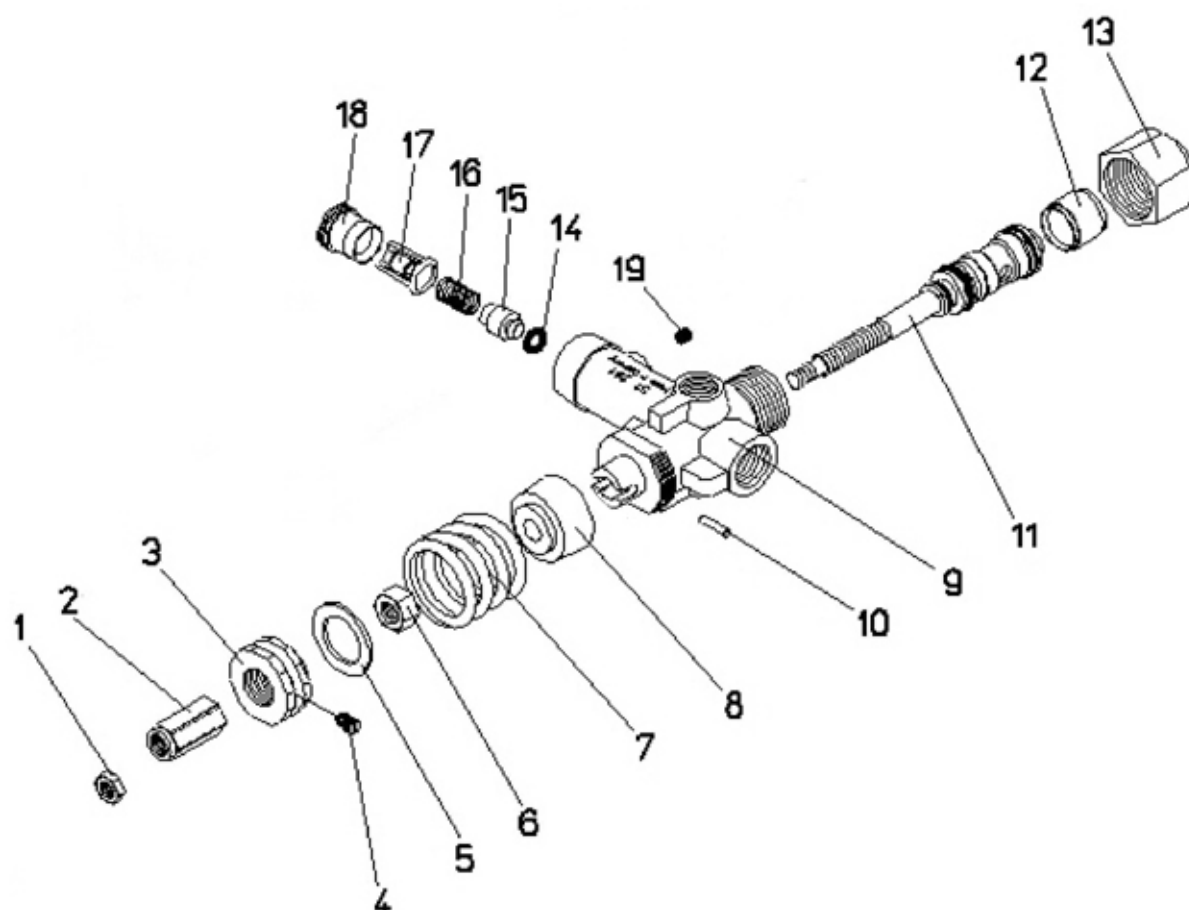

| С-ка N. з/ч. | N. з/ч. Клиента | Описание       | Ссылка              | Цена |
|--------------|-----------------|----------------|---------------------|------|
| KTRI14653    |                 | КОМПЛЕКТ 14- 4 | 0014 0015 0016 0017 | --   |



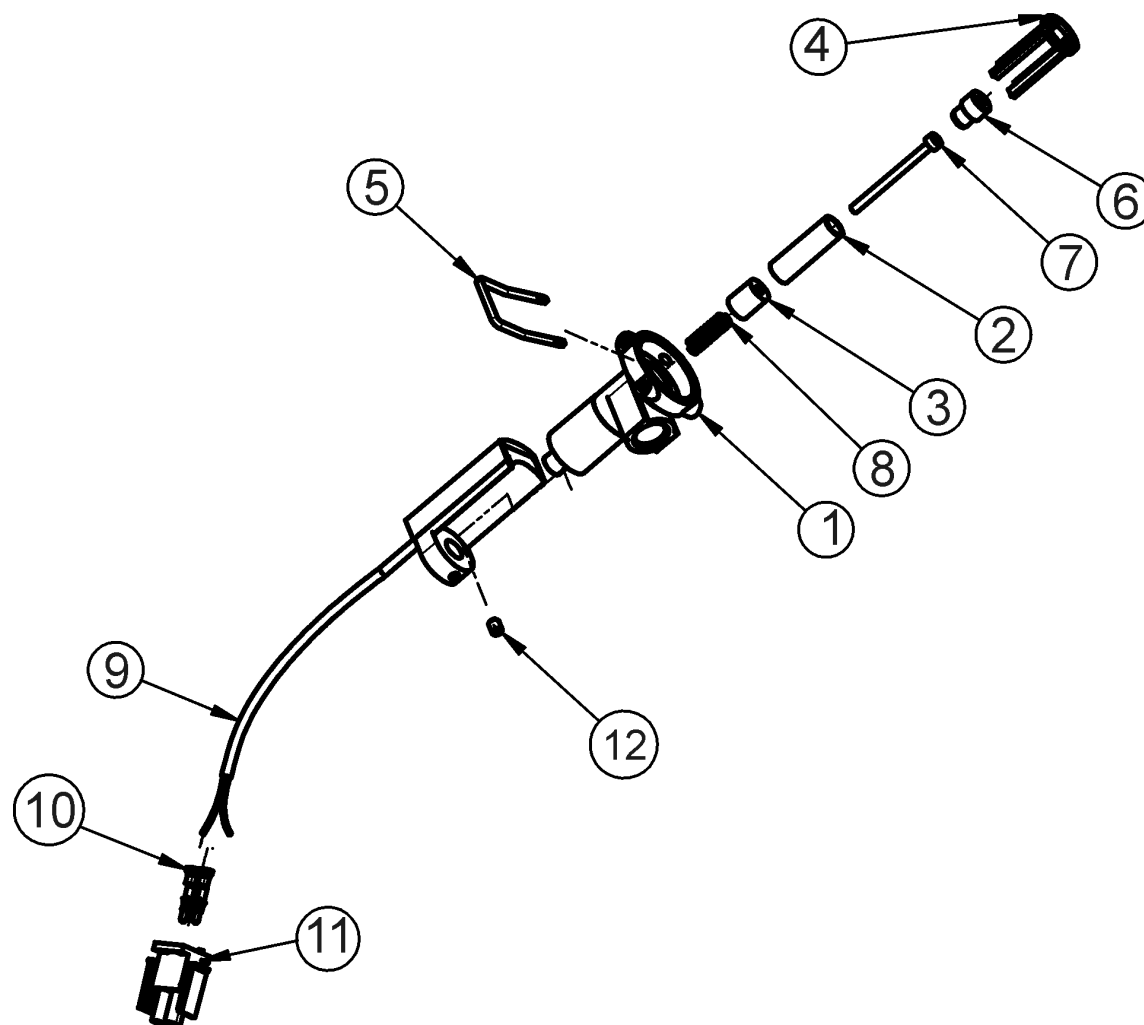

| С-ка | К | № з/ч.    | № з/ч. Клиента | Описание                              | Кол-во | Действителен: С По: | Цена |
|------|---|-----------|----------------|---------------------------------------|--------|---------------------|------|
| 0001 |   | PVVR88351 |                | КОРПУС RD. ST261.1                    | 1,00   |                     | --   |
| 0002 |   | PVVR88347 |                | ВТУЛКА REED ST261.1                   | 1,00   |                     | --   |
| 0003 |   | MEEG88348 |                | ЭЛЕКТРОМАГНИТ RD. ST261.1             | 1,00   |                     | --   |
| 0004 |   | PVVR88350 |                | НАПРАВЛЯЮЩАЯ С КЛАПАНОМ RD. ST261.1   | 1,00   |                     | --   |
| 0005 |   | VTVR17570 |                | ШТИФТ ST                              | 1,00   |                     | --   |
| 0006 |   | PVVR88345 |                | ТРУБКА RD. ST261.1                    | 1,00   |                     | --   |
| 0007 |   | PVVR88346 |                | ЗАПОРНЫЙ ПОРШЕНЬ КЛАПАНА REED ST261.1 | 1,00   |                     | --   |
| 0008 |   | MLML88349 |                | ПРУЖИНА RD. ST261.1                   | 1,00   |                     | --   |
| 0009 |   | MESI88352 |                | ВЫКЛЮЧАТЕЛЬ REED ST261.1 -2WR.        | 1,00   |                     | --   |
| 0010 |   | MEVR49241 |                | НАКОНЕЧНИК TERM. M UNIV."B" D.0.5-2   | 2,00   |                     | --   |
| 0011 |   | MEVR86431 |                | РАЗЪЕМ 2 P M MATE-N-BLOK              | 1,00   |                     | --   |
| 0012 |   | VTVT08589 |                | ВИНТ EI-ST 5X 6                       | 1,00   |                     | --   |
| 9999 |   | MEPF40004 |                | ЗОНД REED ST261.1 -2WR.+CNN.          | 1,00   |                     | --   |

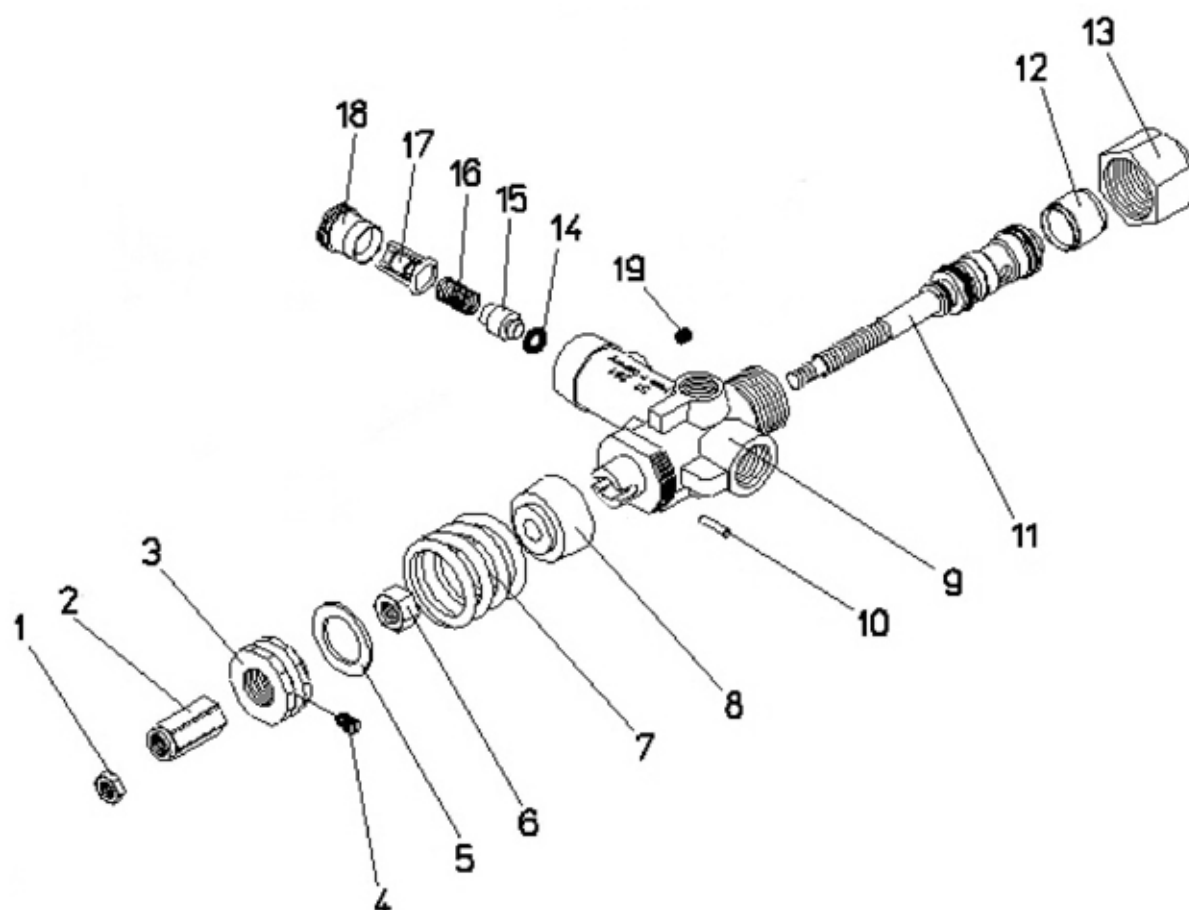

| С-ка | К | N. з/ч.   | N. з/ч. Клиента | Описание                            | Кол-во | Действителен: |    | Цена |
|------|---|-----------|-----------------|-------------------------------------|--------|---------------|----|------|
|      |   |           |                 |                                     |        | С             | По |      |
| 0001 |   | VTDD14926 |                 | ГАЙКА M6X1 UNI5589                  | 1,00   |               |    | --   |
| 0002 |   | PVVR14933 |                 | ВИНТ                                | 1,00   |               |    | --   |
| 0003 |   | VTVT14927 |                 | ВИНТ                                | 1,00   |               |    | --   |
| 0004 |   | VTVT14925 |                 | ВИНТ EI-ST 5X 6 UNI5929             | 1,00   |               |    | --   |
| 0005 |   | GUVR14928 |                 | КОЛЬЦО                              | 1,00   |               |    | --   |
| 0006 |   | VTDD14930 |                 | ГАЙКА M8X1 UNI5588                  | 1,00   |               |    | --   |
| 0007 |   | MLML14929 |                 | ПРУЖИНА D.18X4X28                   | 1,00   |               |    | --   |
| 0008 |   | PVVR16955 |                 | СЕДЛО ПРУЖИНЫ ST                    | 1,00   |               |    | --   |
| 0009 |   | PVVR88455 |                 | КОРПУС КЛАПАНА ST261.1              | 1,00   |               |    | --   |
| 0010 |   | PVVR16957 |                 | ШПЛИНТ D. 3X13 ST                   | 1,00   |               |    | --   |
| 0011 |   | KTRI16958 |                 | КОМПЛЕКТ 14- 20                     | 1,00   |               |    | --   |
| 0012 |   | PVVR88456 |                 | РАСПОРКА ST261.1                    | 1,00   |               |    | --   |
| 0013 |   | PVVR88457 |                 | ПРОБКА ST261.1                      | 1,00   |               |    | --   |
| 0014 | S | GUGO10373 |                 | ПРОКЛАДКА D. 5 X 2.5 VIT 80SH       | 1,00   |               |    | --   |
| 0015 | S | PVVR08615 |                 | ДЕТАЛЬ КЛАПАНА                      | 1,00   |               |    | --   |
| 0016 | S | MLML08616 |                 | ПРУЖИНА                             | 1,00   |               |    | --   |
| 0017 | S | PVVR08617 |                 | КОРПУС КЛАПАНА (БЕЗ ЗАПОРНОЙ ЧАСТИ) | 1,00   |               |    | --   |
| 0018 |   | PVVR08618 |                 | ГАЙКА                               | 1,00   |               |    | --   |

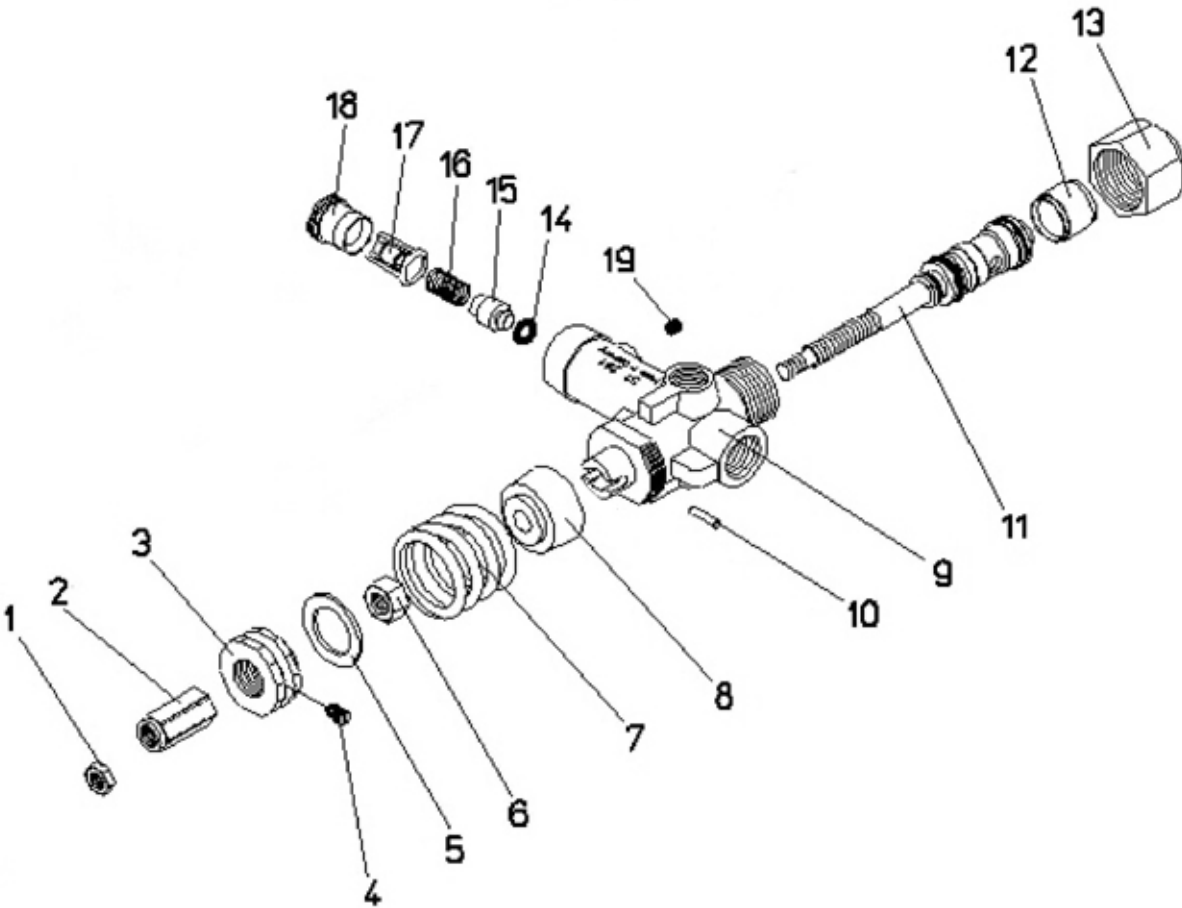

| С-ка N. з/ч. | N. з/ч. Клиента | Описание       | Ссылка              | Цена |
|--------------|-----------------|----------------|---------------------|------|
| КТР114653    |                 | КОМПЛЕКТ 14- 4 | 0014 0015 0016 0017 | --   |

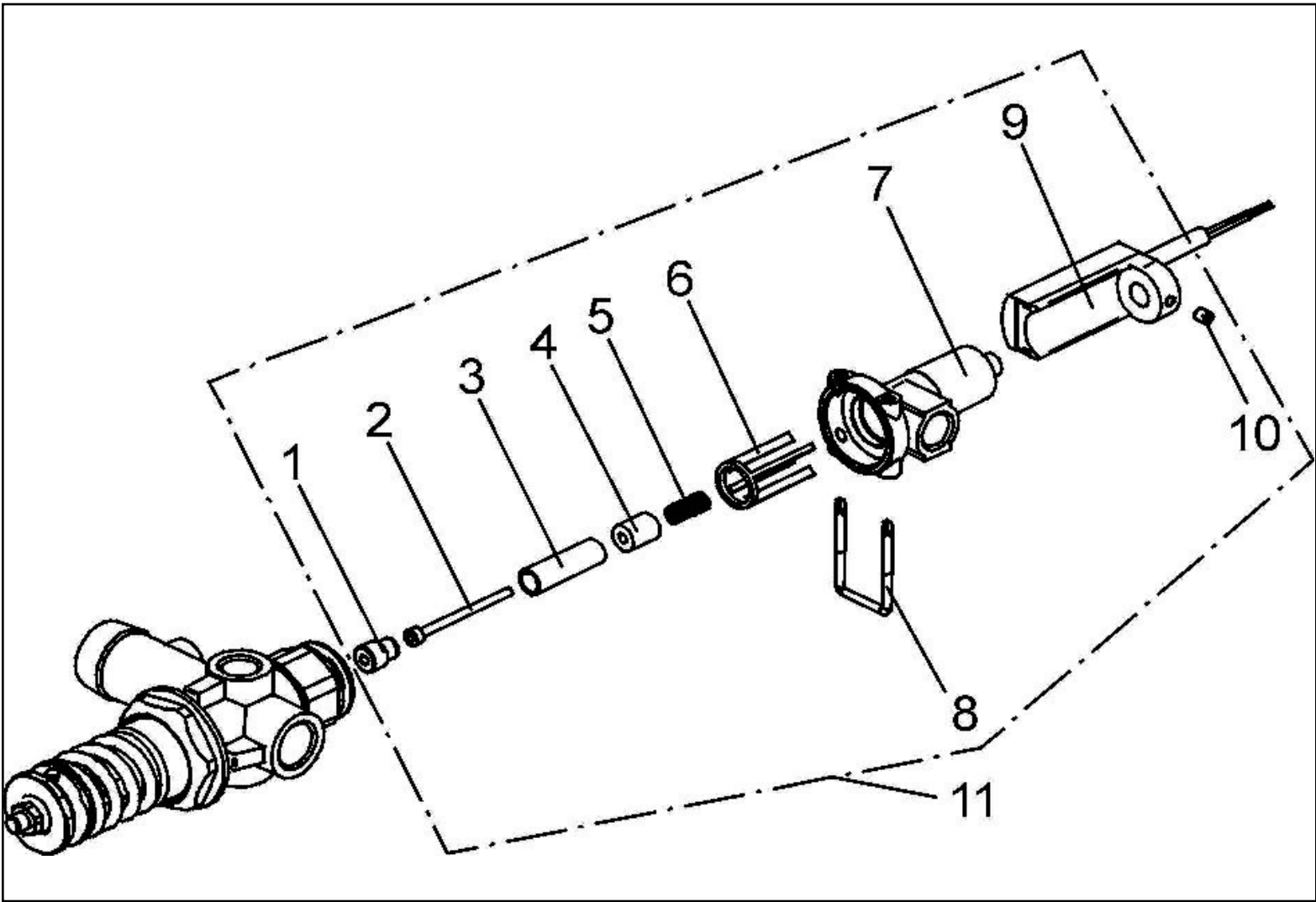

| С-ка | К | N. з/ч.   | N. з/ч. Клиента | Описание                              | Кол-во | Действителен: |    | Цена |
|------|---|-----------|-----------------|---------------------------------------|--------|---------------|----|------|
|      |   |           |                 |                                       |        | С             | По |      |
| 0001 |   | PVVR88345 |                 | ТРУБКА RD. ST261.1                    | 1,00   |               |    | --   |
| 0002 |   | PVVR88346 |                 | ЗАПОРНЫЙ ПОРШЕНЬ КЛАПАНА REED ST261.1 | 1,00   |               |    | --   |
| 0003 |   | PVVR88347 |                 | ВТУЛКА REED ST261.1                   | 1,00   |               |    | --   |
| 0004 |   | MEEG88348 |                 | ЭЛЕКТРОМАГНИТ RD. ST261.1             | 1,00   |               |    | --   |
| 0005 |   | MLML88349 |                 | ПРУЖИНА RD. ST261.1                   | 1,00   |               |    | --   |
| 0006 |   | PVVR88350 |                 | НАПРАВЛЯЮЩАЯ С КЛАПАНОМ RD. ST261.1   | 1,00   |               |    | --   |
| 0007 |   | PVVR88351 |                 | КОРПУС RD. ST261.1                    | 1,00   |               |    | --   |
| 0008 |   | VTVR17570 |                 | ШТИФТ ST                              | 1,00   |               |    | --   |
| 0009 |   | MECI88352 |                 | ВЫКЛЮЧАТЕЛЬ REED ST261.1 -2WR.        | 1,00   |               |    | --   |
| 0010 |   | VTVT08589 |                 | ВИНТ EI-ST 5X 6                       | 1,00   |               |    | --   |
| 0011 |   | MEPF88344 |                 | ЗОНД REED ST261.1 -2WR.               | 1,00   |               |    | --   |

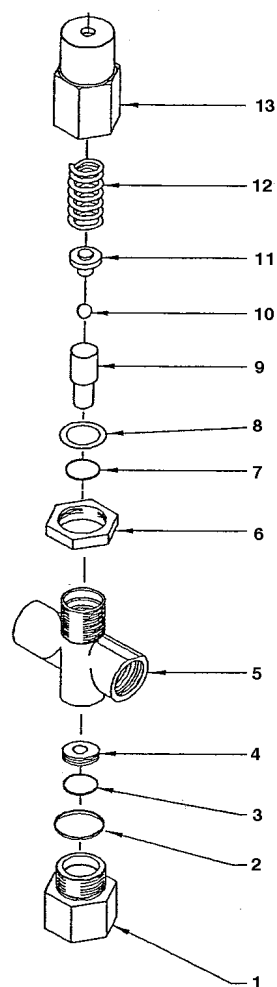

| С-ка | К | N. з/ч.   | N. з/ч. Клиента | Описание                          | Кол-во | Действителен: |    | Цена |
|------|---|-----------|-----------------|-----------------------------------|--------|---------------|----|------|
|      |   |           |                 |                                   |        | С             | По |      |
| 0001 |   | RCVR61105 |                 | ШТУЦЕР VS 220                     | 1,00   |               |    | --   |
| 0002 |   | GUGO03505 |                 | ПРОКЛАДКА D. 15.6 X 1.78 NBR 70SH | 1,00   |               |    | --   |
| 0003 |   | GUGO10800 |                 | ПРОКЛАДКА D. 10 X 1 NBR 70SH      | 1,00   |               |    | --   |
| 0004 |   | PVVR61091 |                 | СЕДЛО КЛАПАНА 4,5X12X4 MM         | 1,00   |               |    | --   |
| 0005 |   | PVVR61073 |                 | КОРПУС КЛАПАНА VS 220             | 1,00   |               |    | --   |
| 0006 |   | VTDD33553 |                 | КОНТРГАЙКА M 24                   | 1,00   |               |    | --   |
| 0007 |   | GUGO63424 |                 | ПРОКЛАДКА D. 7.66                 | 1,00   |               |    | --   |
| 0008 |   | GUVR11936 |                 | ЗАПОРНОЕ КОЛЬЦО D. 8 X11 PA       | 1,00   |               |    | --   |
| 0009 |   | PVVR33551 |                 | ПОРШЕНЬ PA                        | 1,00   |               |    | --   |
| 0010 |   | SFVR61110 |                 | ШАРИК VS 220                      | 1,00   |               |    | --   |
| 0011 |   | PVVR61099 |                 | ДЕРЖАТЕЛЬ VS 220                  | 1,00   |               |    | --   |
| 0012 |   | MLML61052 |                 | ПРУЖИНА 170 B. VS 220             | 1,00   |               |    | --   |
| 0013 |   | PVVR61080 |                 | МУФТА VS 220                      | 1,00   |               |    | --   |